ESTRADA DE FERRO DO PARANÁ

PARANAGUA

E. DE F. DE PARANAGUA A CORITYBA

Provincia do Parana

ESTACÃO DO PORTO DE DON PÉDRO II (K 2 200)

E. DE F. DE PARANAGUÁ A CORITYBA
Provincia do Paraná
ALEXANDRA
ESTAÇÃO DE ALEXANDRA K 15

E. DE F. DE PARANAGUÁ A CORITYBA
Provincia do Paraná
MORRETES
ESTAÇÃO DE MORRETES

PONTE SOBRE O RIO RIBEIRÃO K 14 055

E. DE F. DE PARANAGUÁ A CORITYBA

Provincia do Paraná

ATTERRO DA VOLTA GRANDE. K. 50.

TUNEL DE SANTA CRUZ

E. DE F. DE PARATIAGUA Á CORITYBA

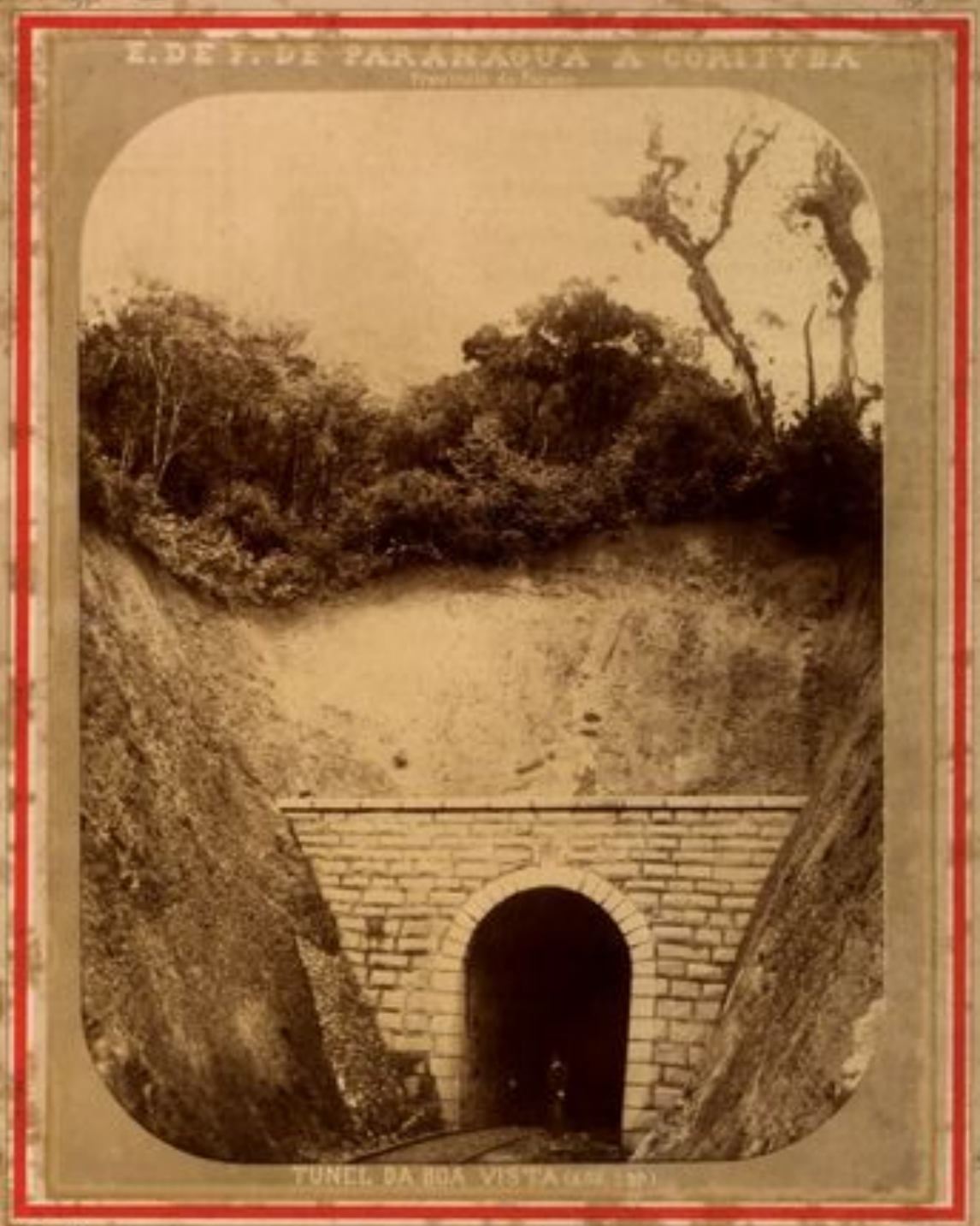
E. DE F. DE PARANAGUA A CURITYBA
TUNEL DA BOA VISTA

E.DE F. DE PARANAGUA A CURITYBA
VIADUCTO TAQUARAL

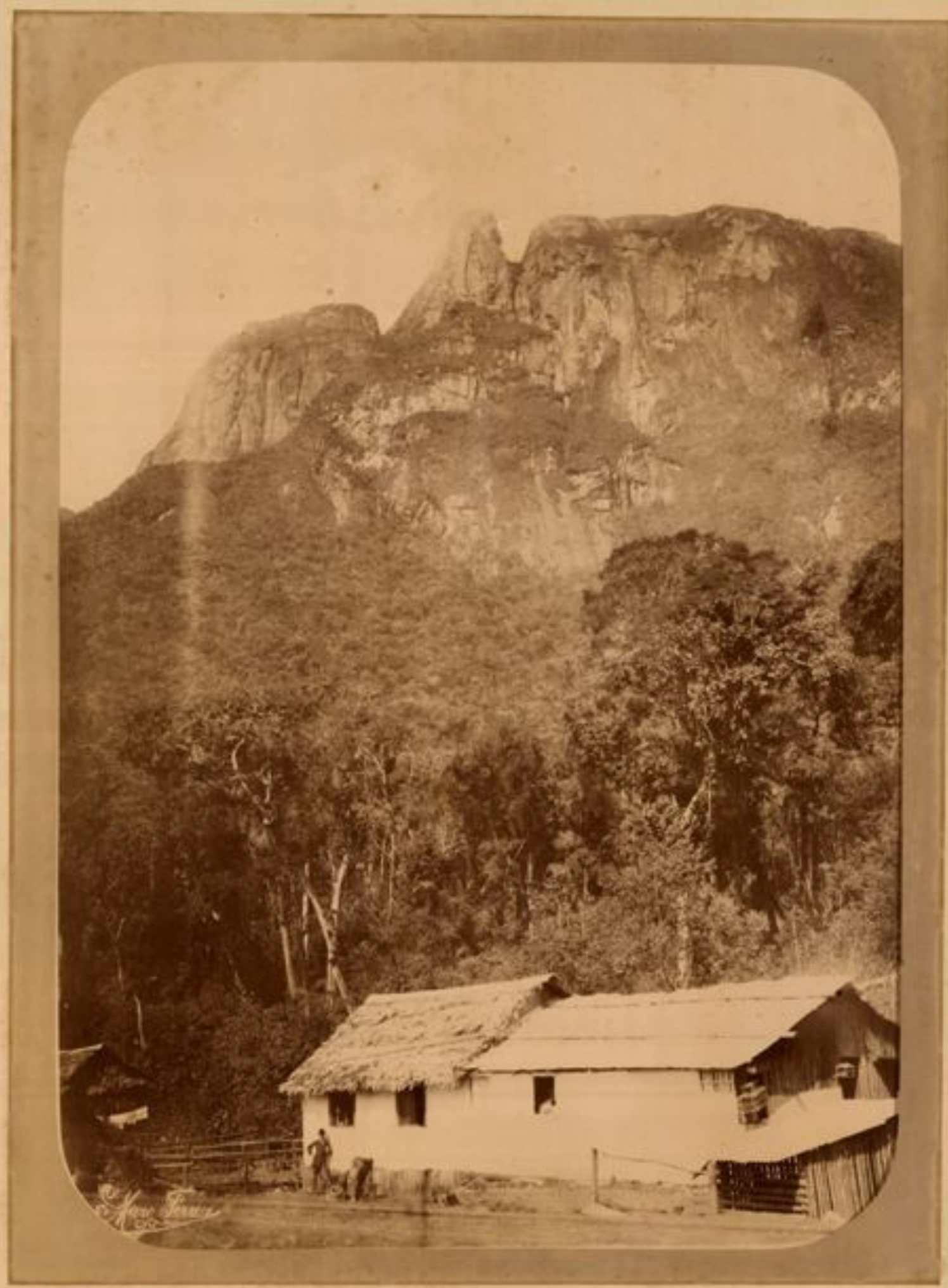
New Tours

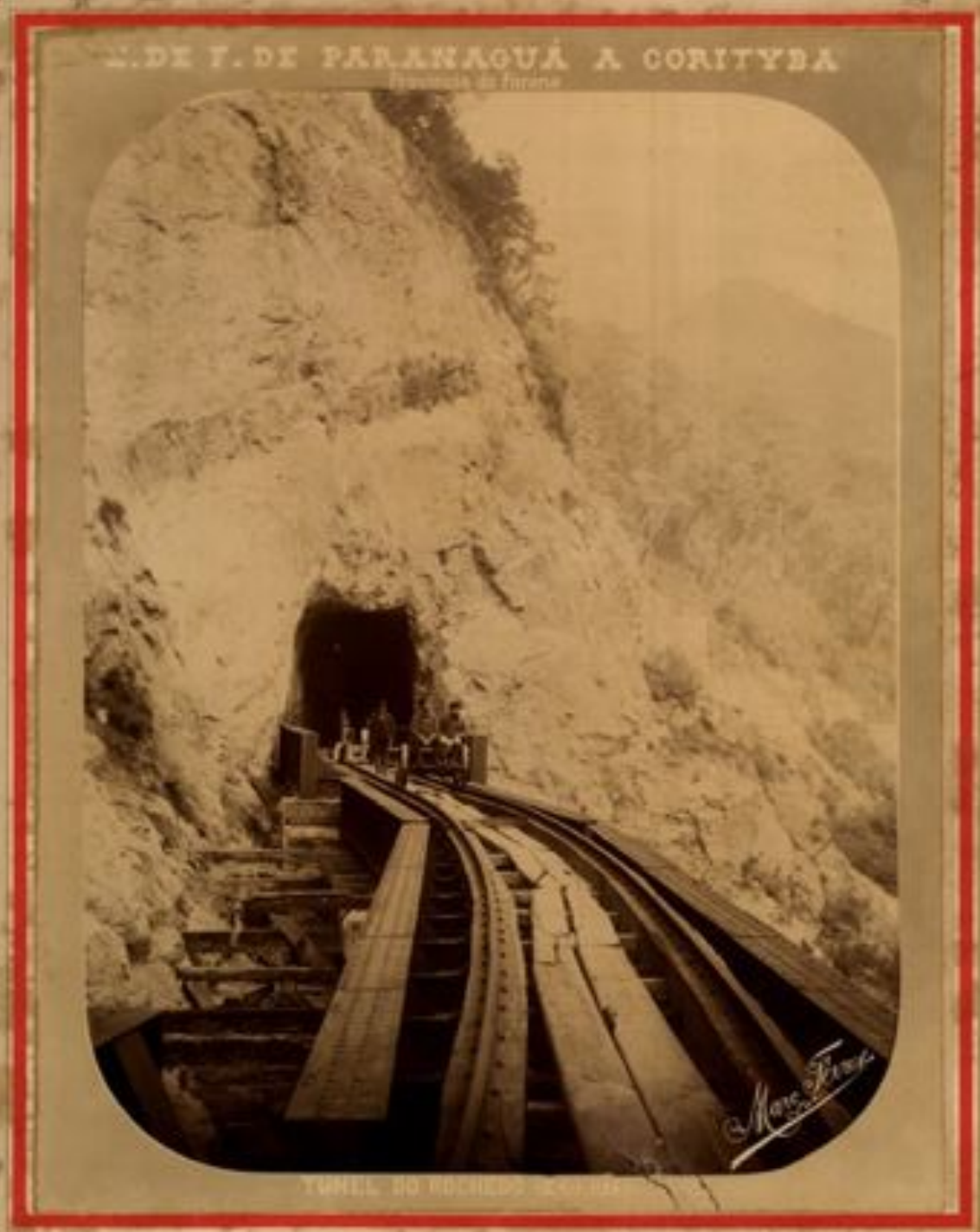
E. DE F. DE PARANAGUÁ A CORITYBA

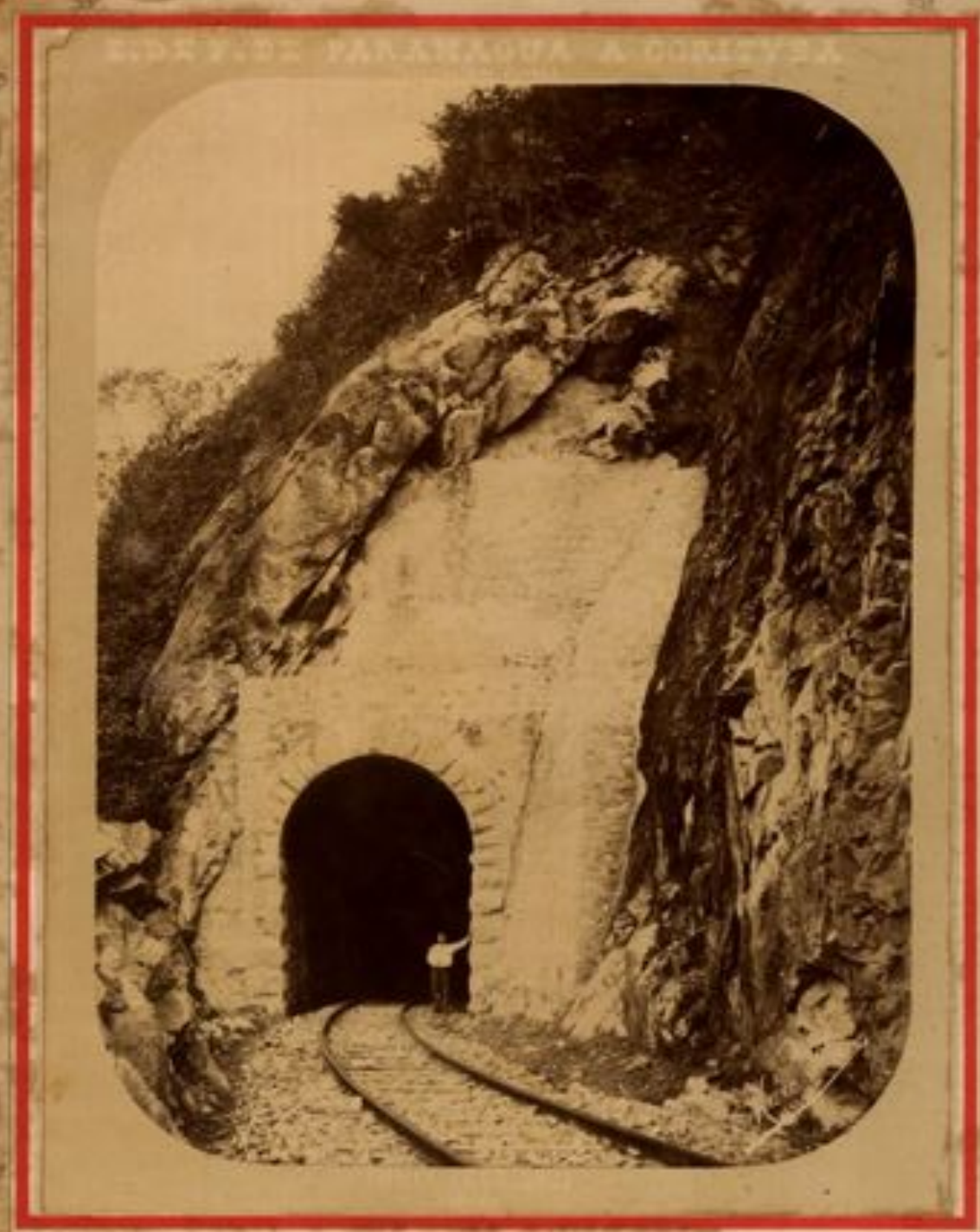
E. DE F. DE PARANAGUÁ A CORITYBA

L. DE F. DE PARANAGUA A CURITYBA

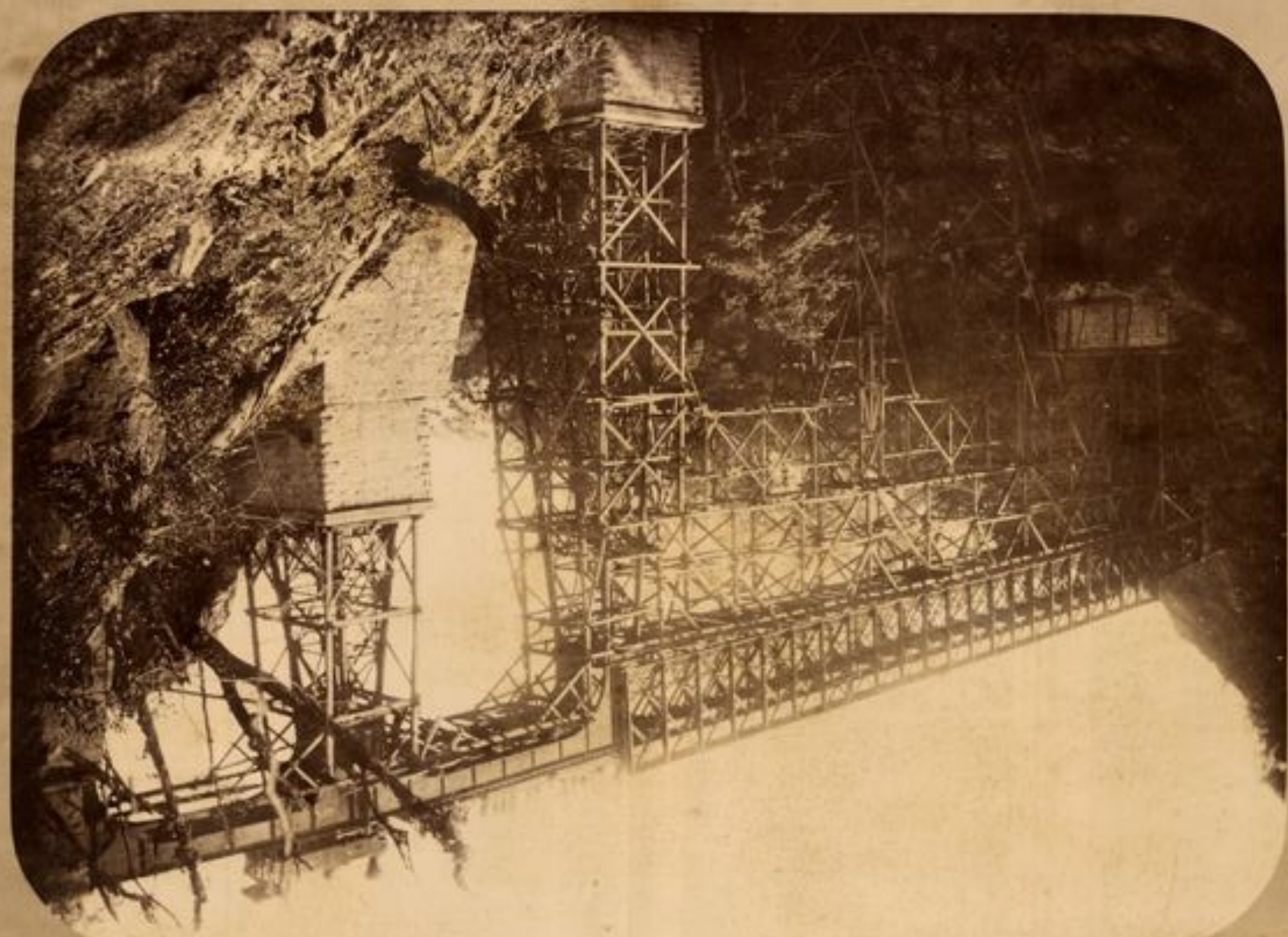

E. DE F. DE PARANAGUA A CORITYBA

PROVINCIA DO PARANA

VIADUCTO SOBRE O RIO SÃO JOÃO K. 62.210

E. DE F. DE PARANAGUÁ A CORITIBA

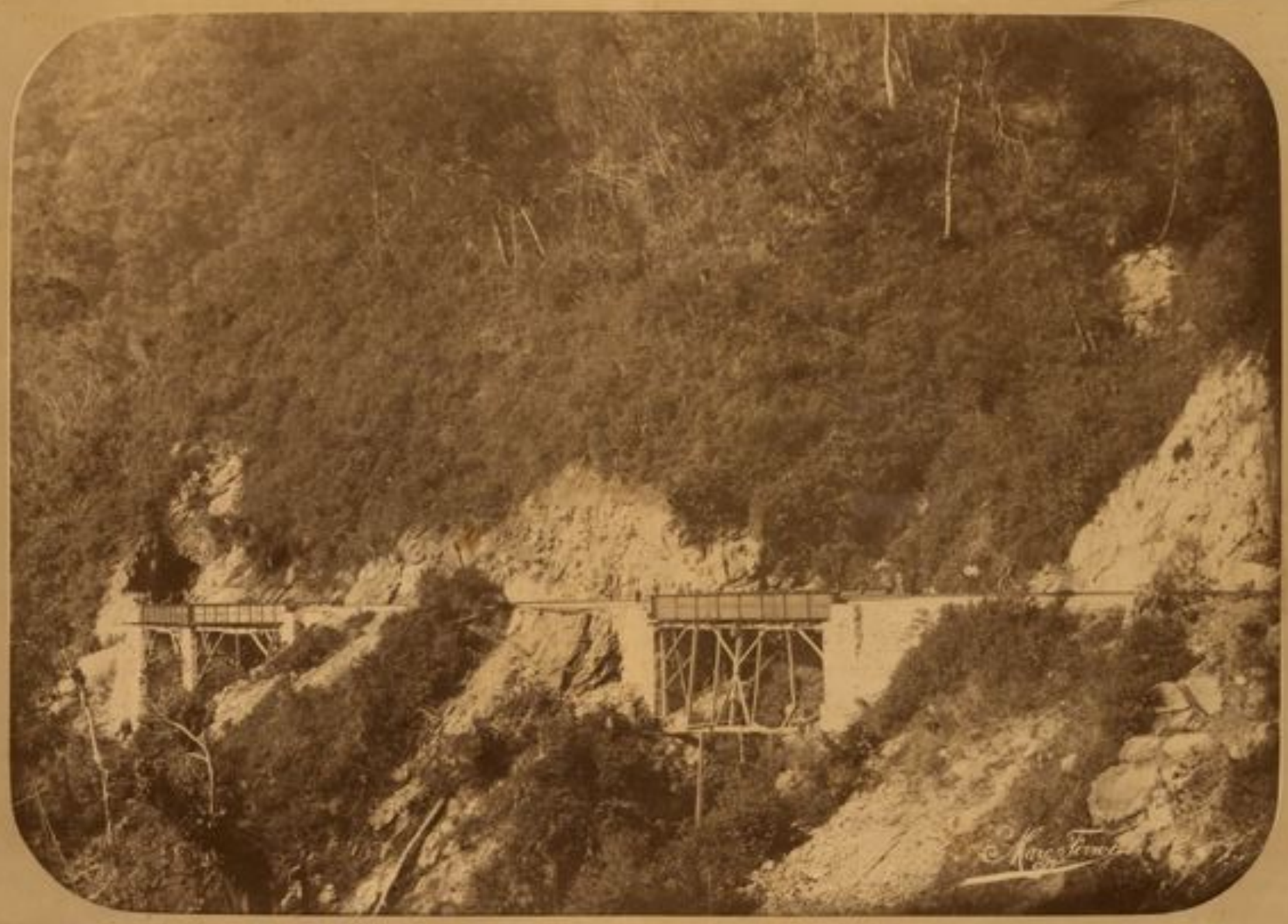

VISTA GERAL DOS VIADUCTOS N. 63.

E. DE F. DE PARANAGUA A CORITYBA
PROVINCIA DO PARANA
VIADUCTO _ K.63.217
2 vãos de 16 m

E. DE F. DE PARANAGUÁ A CURITYBA
PROVINCIA DO PARANÁ

VISTA GERAL DA LINHA
TIRADO DE N. 23

E. DE F. DE PARANAGUA A CURITYBA
PROVINCIA DO PARANA

E. DE F. DE PARANAGUÁ A CORITYBA

1.GM I. DE YARAGUÁ A CURITYBA

E.DE F. DE PARANAGUA A CORITYBA

E. DE F. DE PARANAGUÁ A CORITYBA

PROVINCIA DO PARANÁ

VISTA GERAL NA ENTRADA DO VALLE D'YPIRANGA K. 66,511.

Mon Tiron

ARAUCARIA

E. DE F. DE PARANAGUA A CORITYBA

PROVINCIA DO PARANA

ESTAÇÃO DE CORITYBA