同生照相號

本號精究放大時欵照像舖在上海虹口北四川路門牌第二千零五十二號

3137

北京圖書館藏

43424

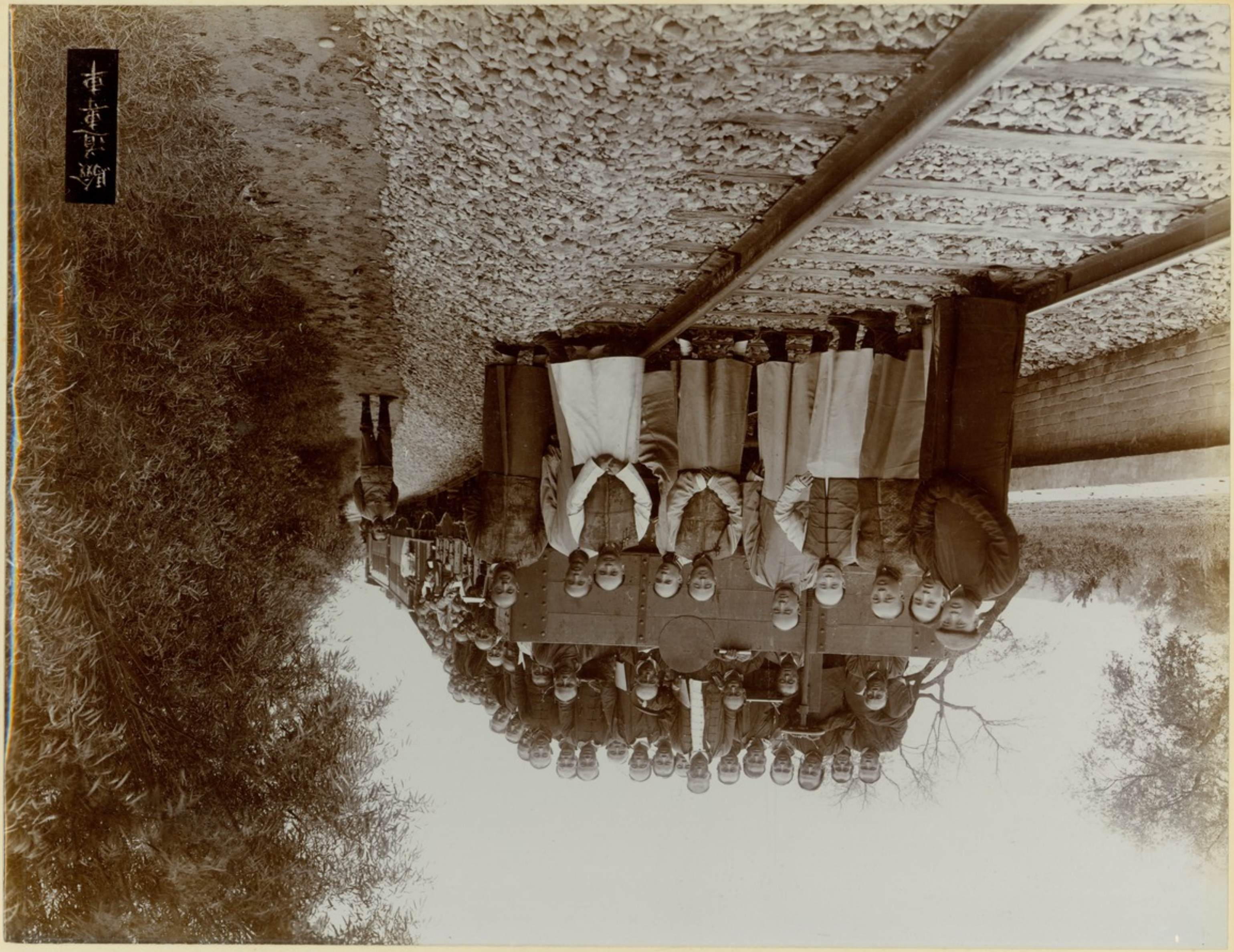

驗道專車

阜成門外工程局

阜成門工程局客廳

京張幹路起點
09

廣安門車站
KUANGANMEN

西便門繹天橋

平
西便門天橋

111000
下
阜成門過車道口柵門

西直門過車道口柵門

西直門停車場

西直門停車場

西直門停車場

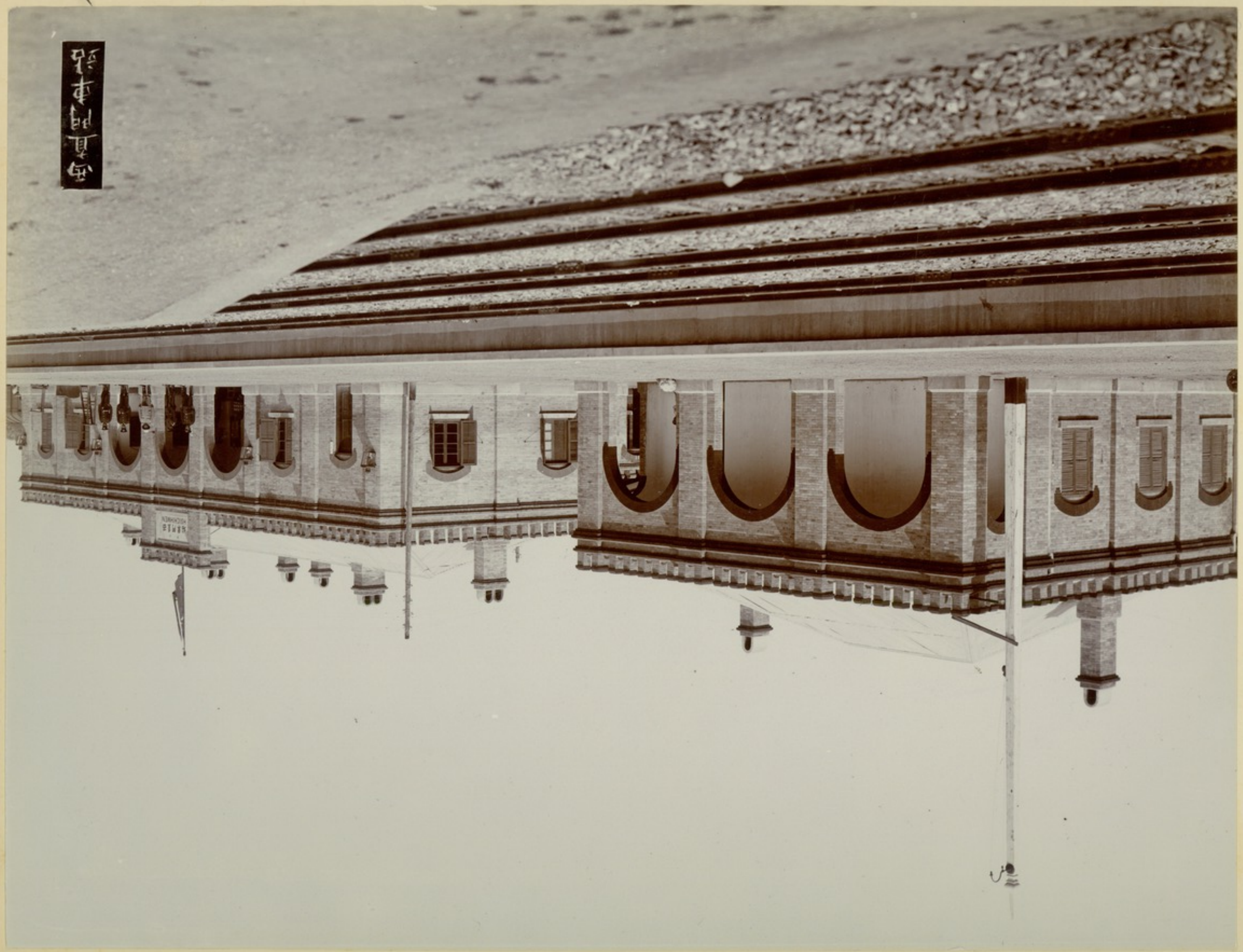

大石橋河長橋

清河車站
CHINGHO

南沙河铁桥正面

南沙河伯愕橋側面

南沙河鉄橋

沙河車站
SHAHO

北沙河接橋側面行車景

北沙河牸橋側面

辛店巿号橋側視

南口車站
NANKOU

南口機車房

南口製造廠

南口工程司處

南口機器總管處

南口機器廠

南口監工處

NANKOU
RAILWAY HOTEL
南口旅館

由泥坑橋

窯頂溝將橋

東園新添車站作工景

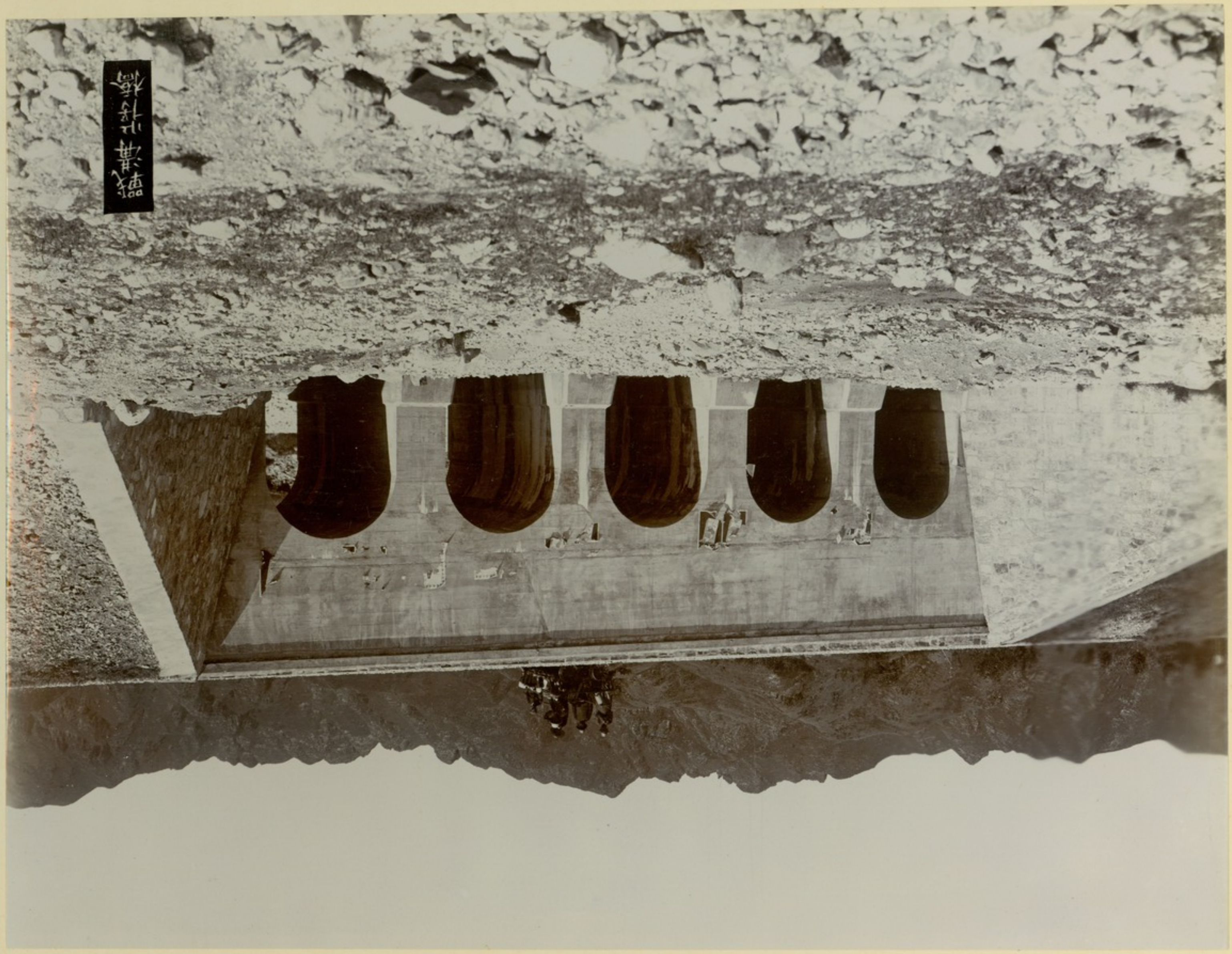

居庸關南隔峒望火車全景

居庸關山峒南口外背橋

居庸關新添車站道岔作工景

三橋子村背橋

四橋子從將橋由西望見

四橋子將由東望景

居庸上關由南望景

居庸上關雲橋

三堡背斜橋適過火車景

五桂頭山峒
上
三
五桂頭山峒南口

五桂頭山峒北口帶橋適過火車景

石佛寺山峒
石佛寺山峒南口暗橋

石佛寺山西

由小八達嶺保險道岔遥望景

石佛寺山峒北背斜橋

青龍橋村首 牲橋

青龍橋車站
CHINGLUNGCHIAO

青龍橋停車場由西南遥望景

青龍橋停車場路停橋由西眞土視全景

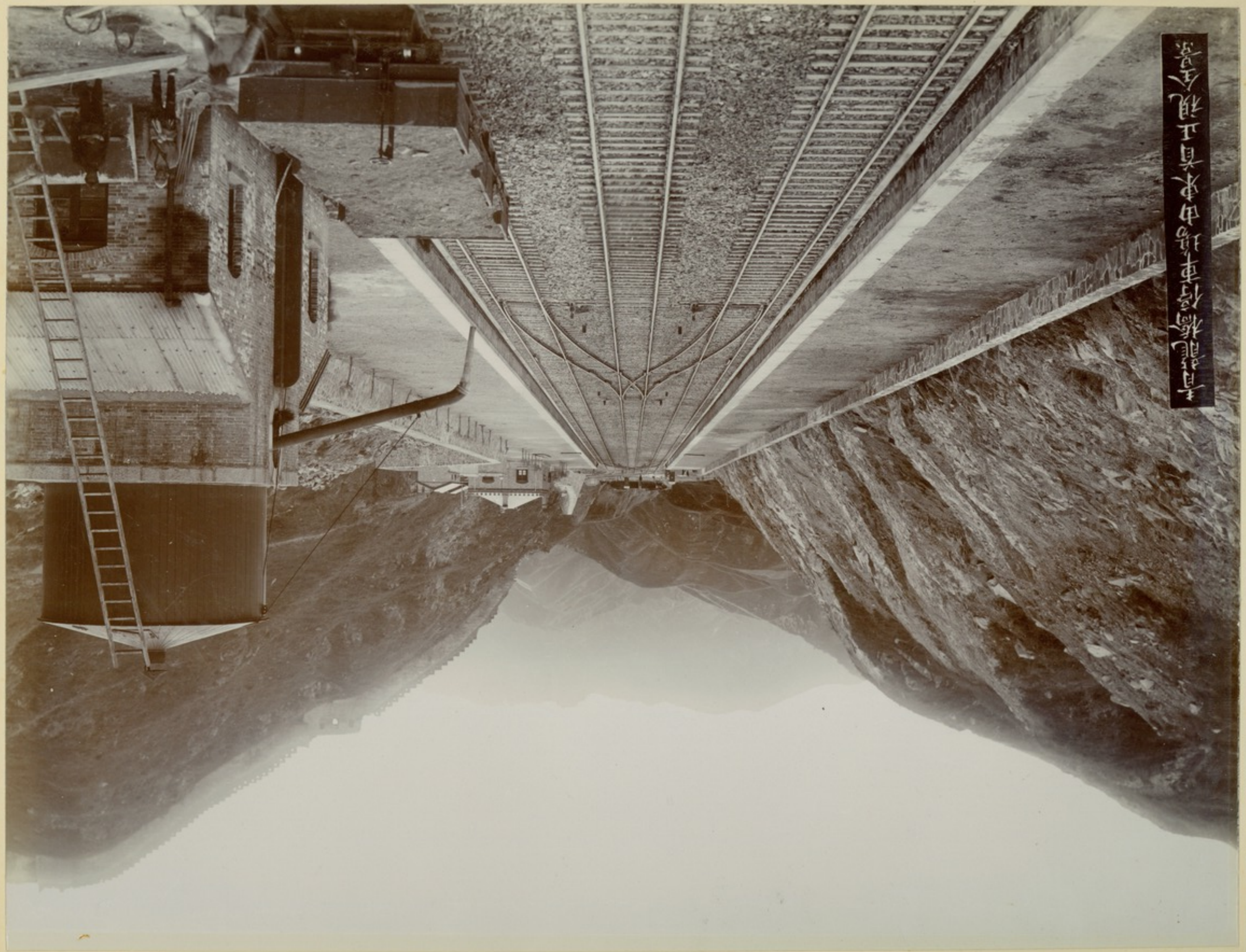

青龍橋停車場由東首上視全景

青龍橋車站上水塔

青龍橋車站西上下火車同時開行由南望景

八達嶺山峒南口外対岸橋

八達嶺山峒南口

八達嶺峒井通風樓

八達嶺峒井通風樓由西遥望全景

八達嶺山峒北口

八達嶺山峒北刈愕橋

盆道城南鐵橋

龍潭溝橋

西撥子鉄橋

西撥子車站
礦場道岔

西撥子車站

小紅山溝 桥橋

炮上河筏橋

炮上河弩橋

康莊車站
KANGCHUANG

康莊停車場由東望景

康莊 貨棧房
停車場

大王莊前軌旁卸水溝景

右橋子村幾如雲橋

南禾碩營的愕橋

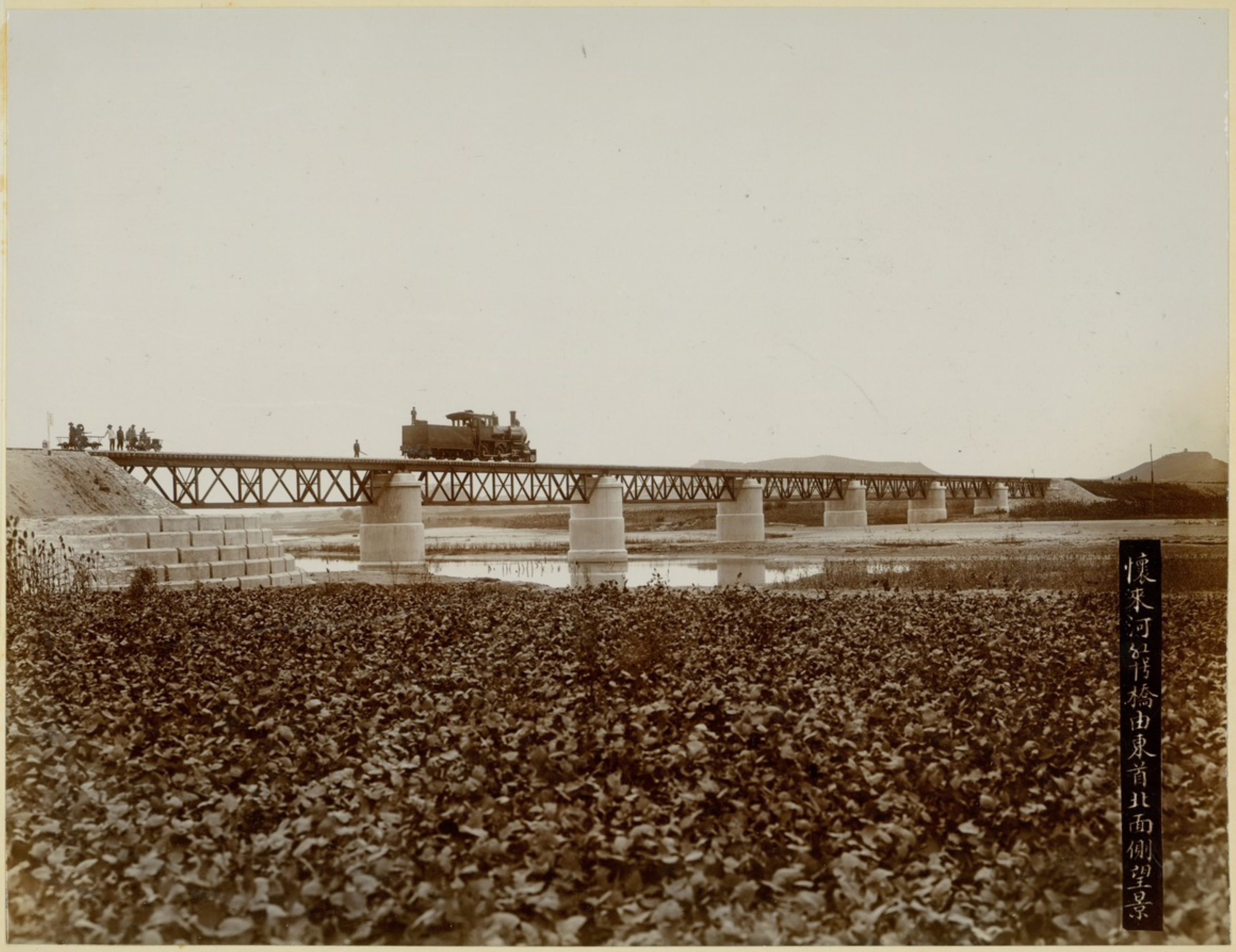
懷來河鐵橋由東首北面側望景