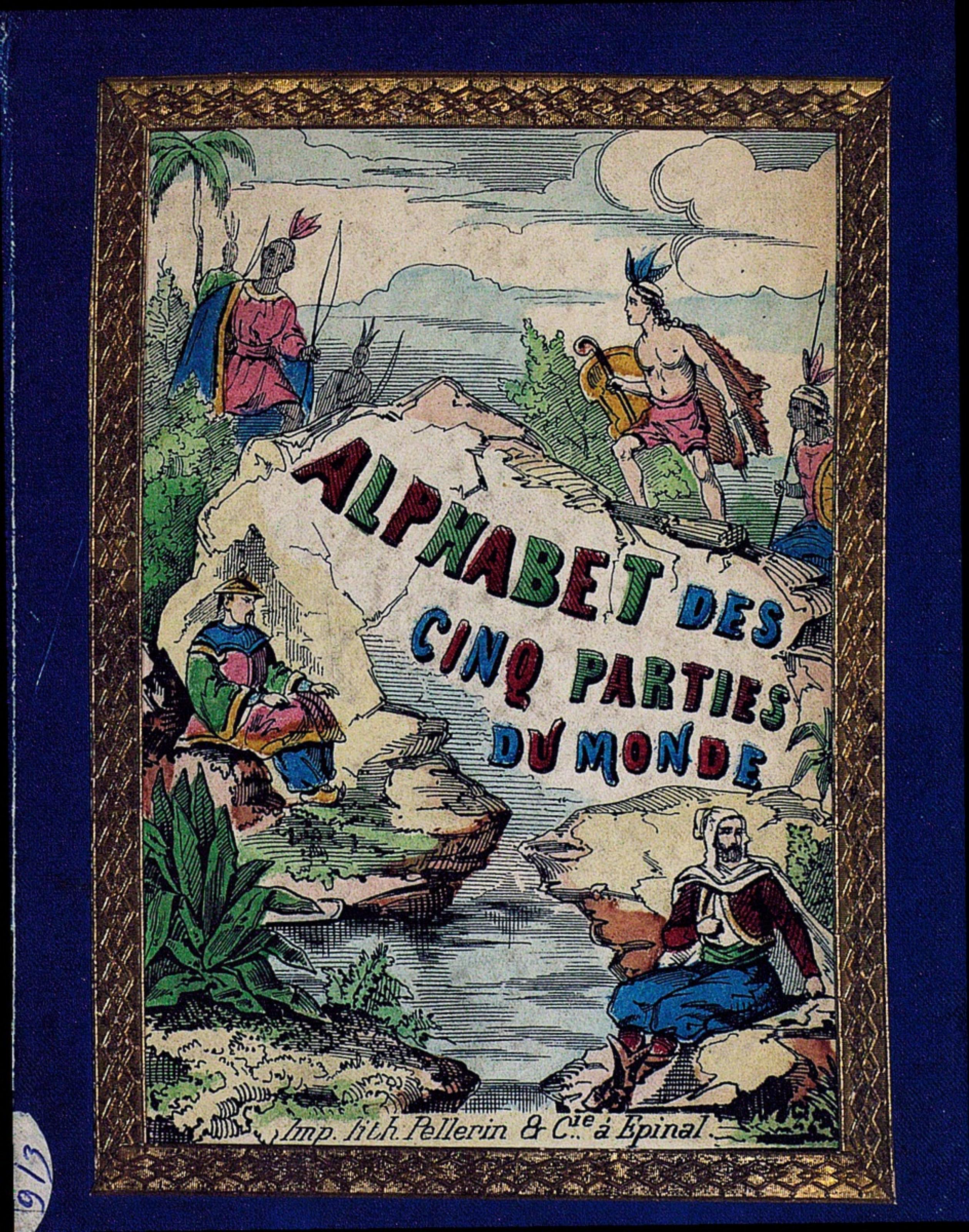
ALPHABET DES
CINQ PARTIES
DU MONDE
Imp. lith. Pellerin & Cie à Epinal.

DÉPÔT LÉGAL
Vosges.
N° 84
1868

ÉPINAL
IMP. LITH. PELLERIN ET Cie.
Propriété des Editeurs. Déposé.
1863.

(913)

C.

Algérie

BIBLIOTHÈQUE IMPÉRIALE

Brésil.

BIBLIOTH. IMPÉRIALE EMPR.

Chine

BIBLIOTH. IMPÉRIALE

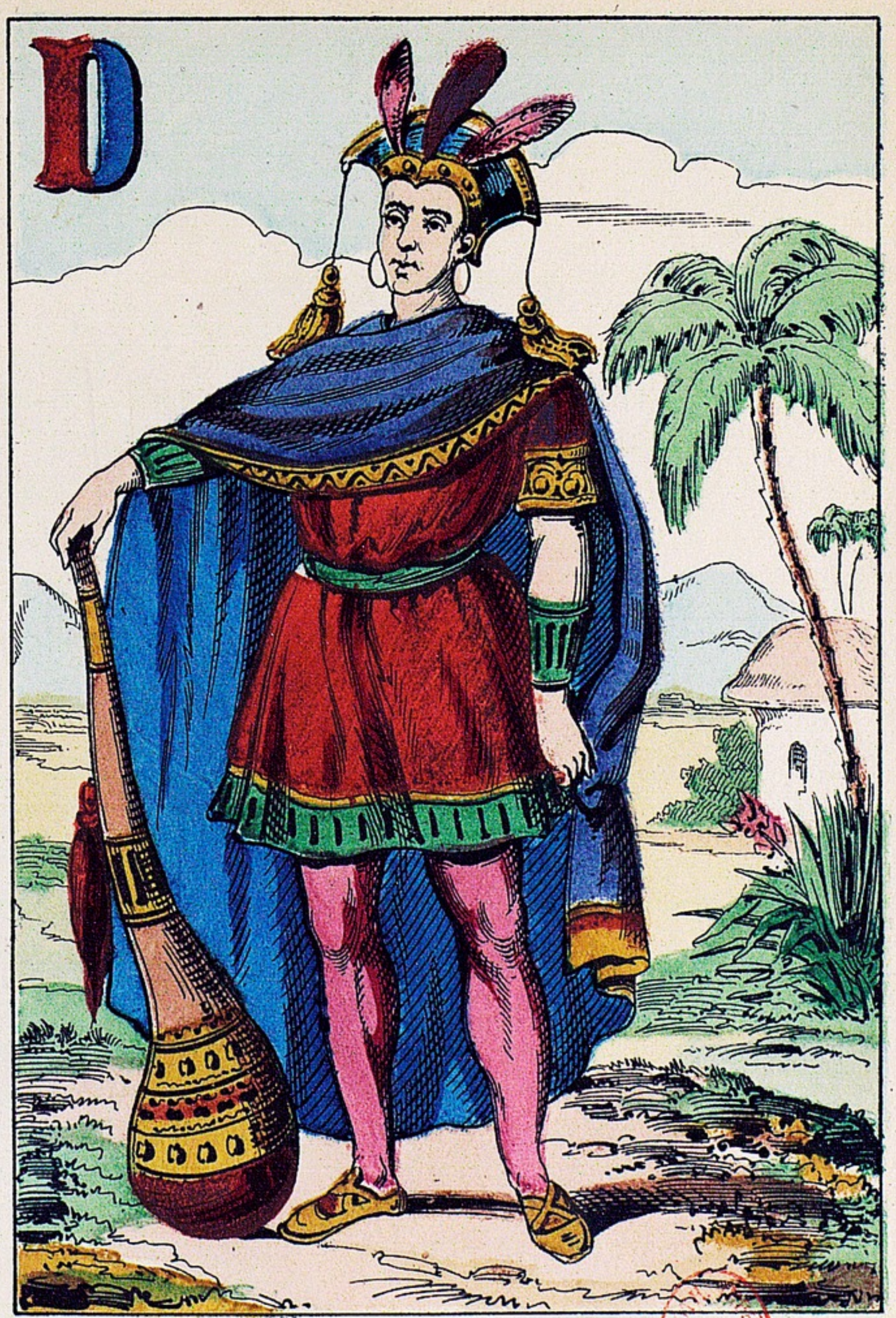

Dongolah, (Nubie).

Ecosse

BIBLIOTH. IMPÉRIALE

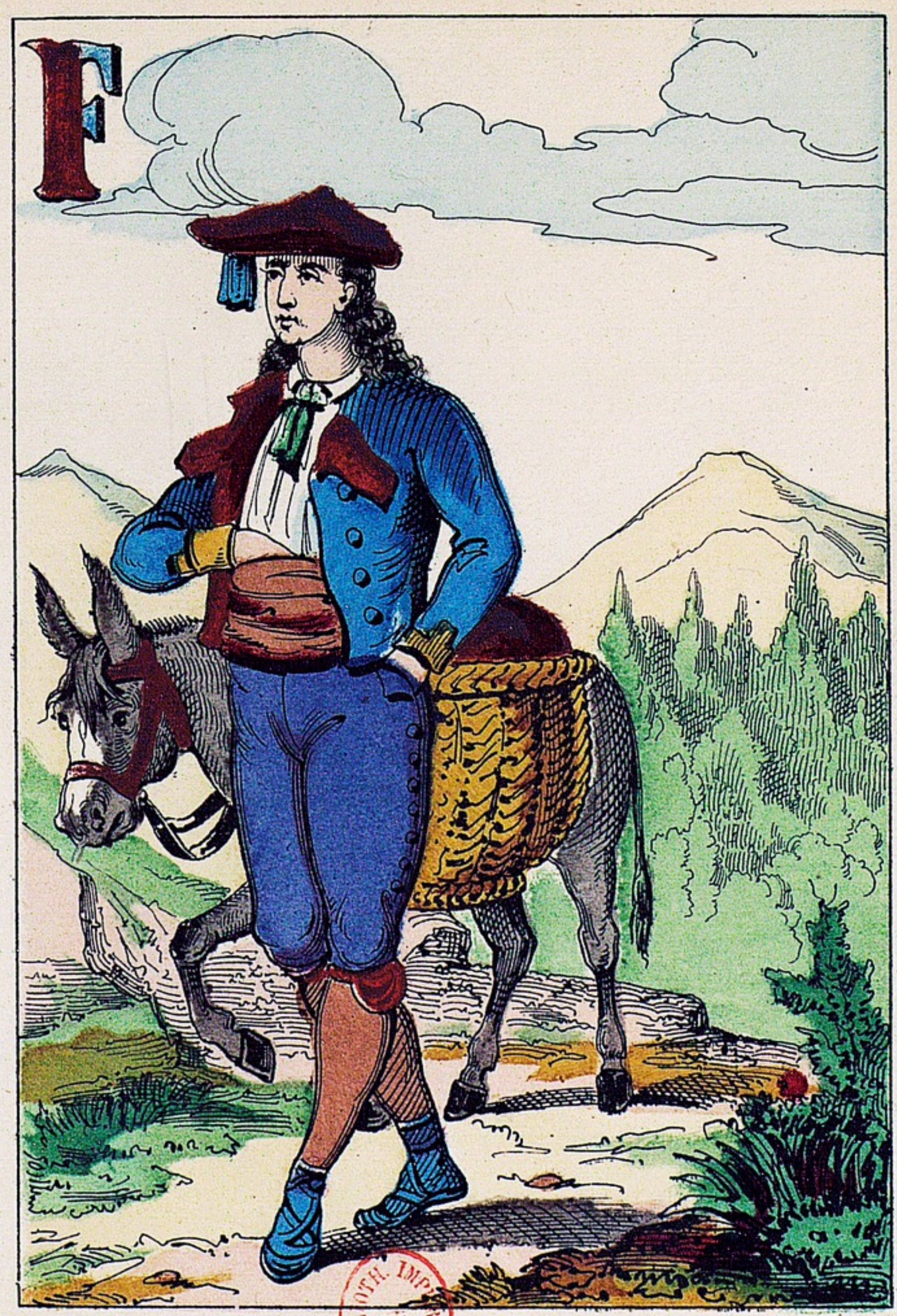

France, (Hte Pyrénées).

Guinée.

BIBLIOTH. IMPÉRIALE

Hongrie.

Italie.

BIBLIOTHÈQUE NATIONALE

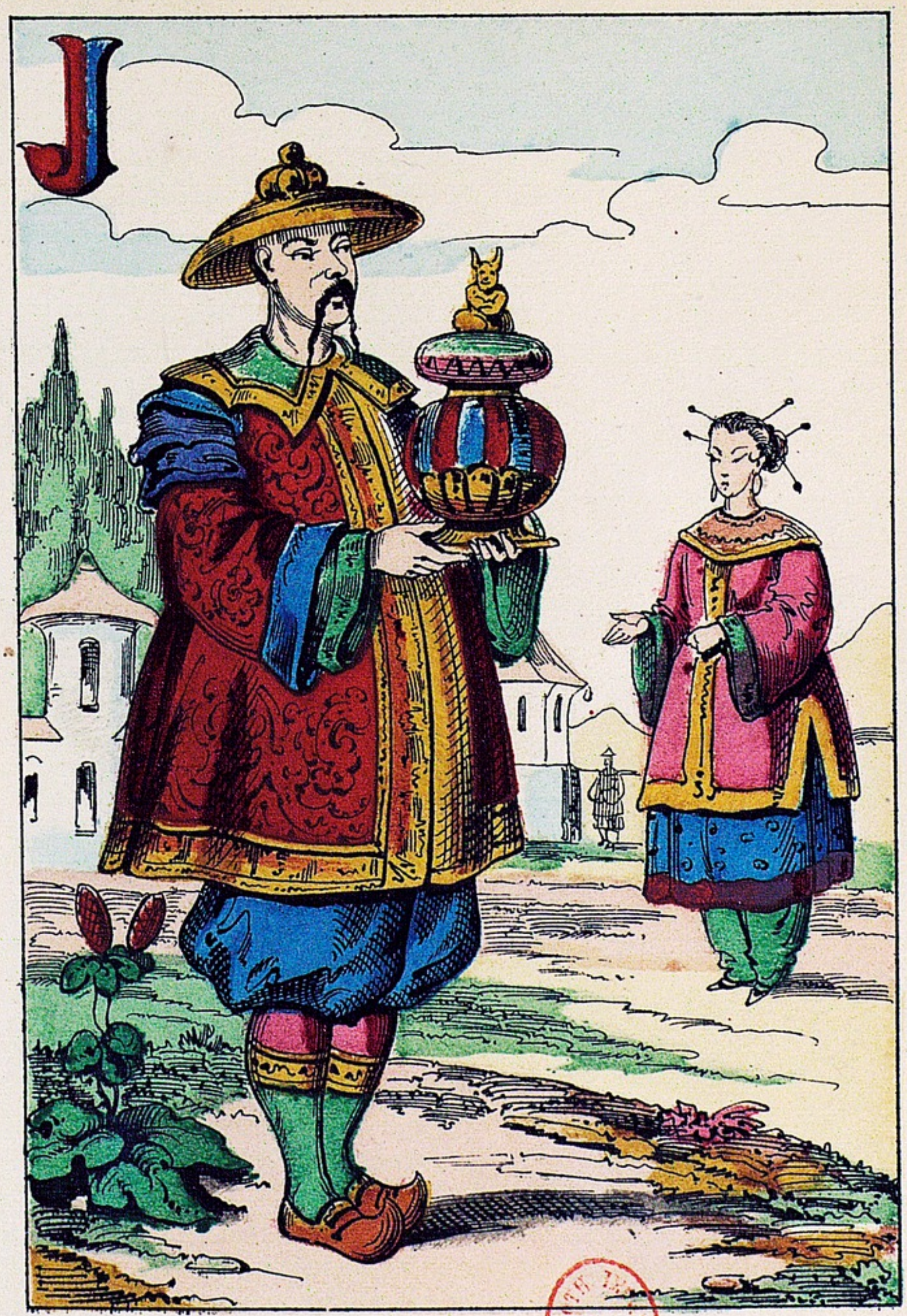

Japon.

BIBLIOTHÈQUE NATIONALE

Kingsmill, (Ile). Océanie.

Laponie.

BIBLIOTHÈQUE IMPÉRIALE IMPR.

Missouri.

BIBLIOTHÈQUE IMPÉRIALE

Nubie.

BIBLIOTHÈQUE NATIONALE

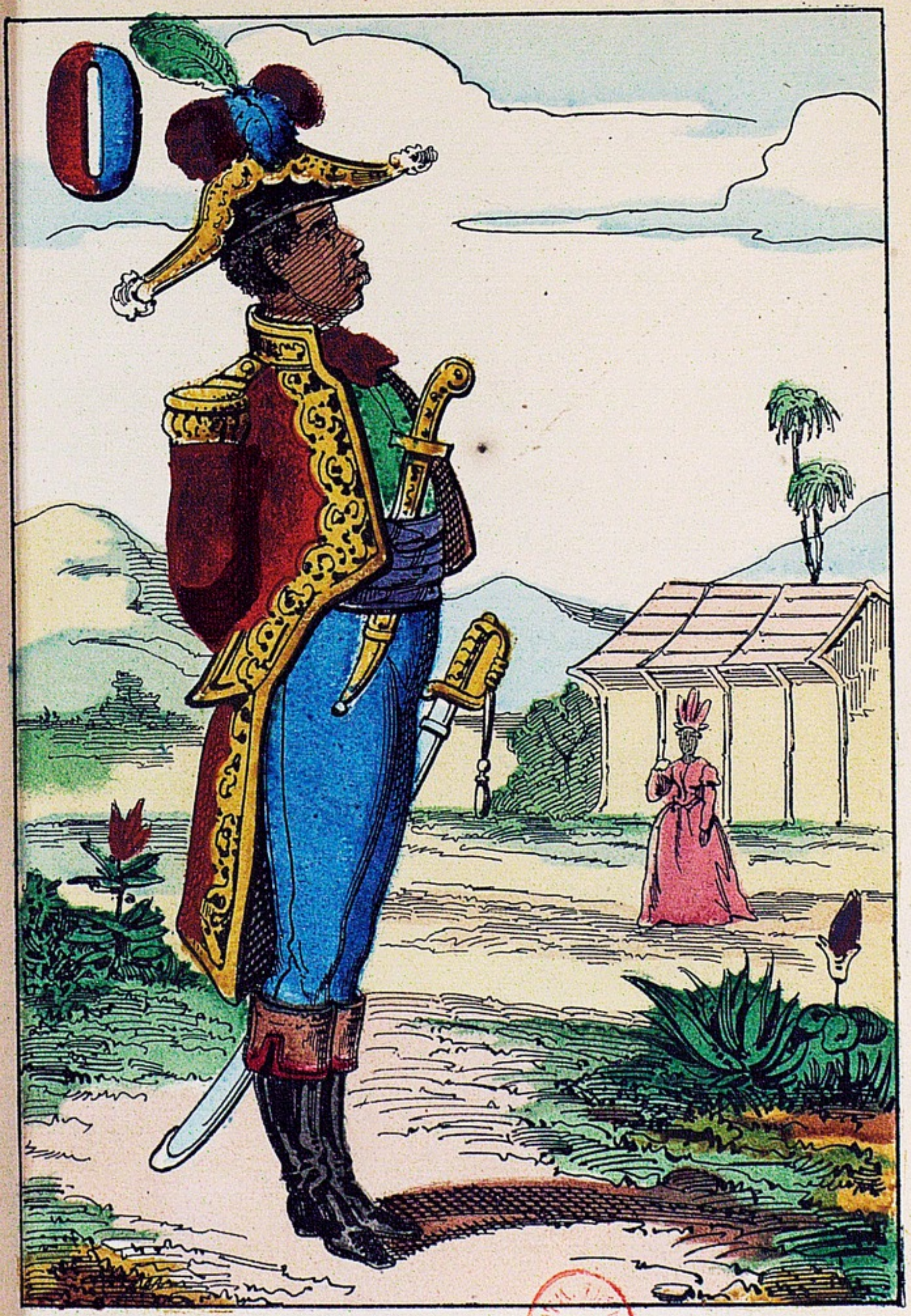

Otaïti.

Perse.

Québec, (Canada).

Russie.

BIBLIOTHÈQUE NATIONALE
IMPRIMÉS

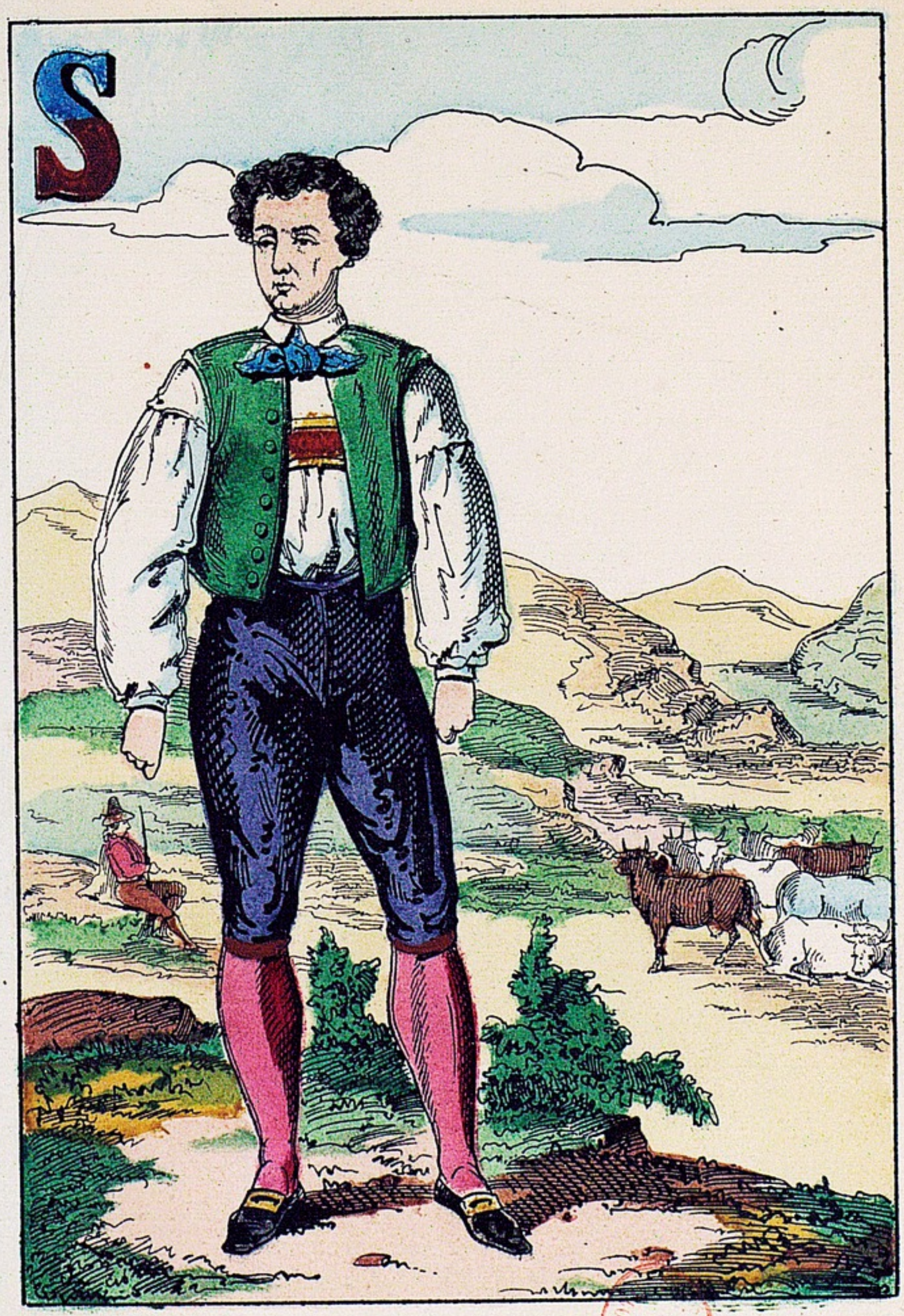

Suisse.

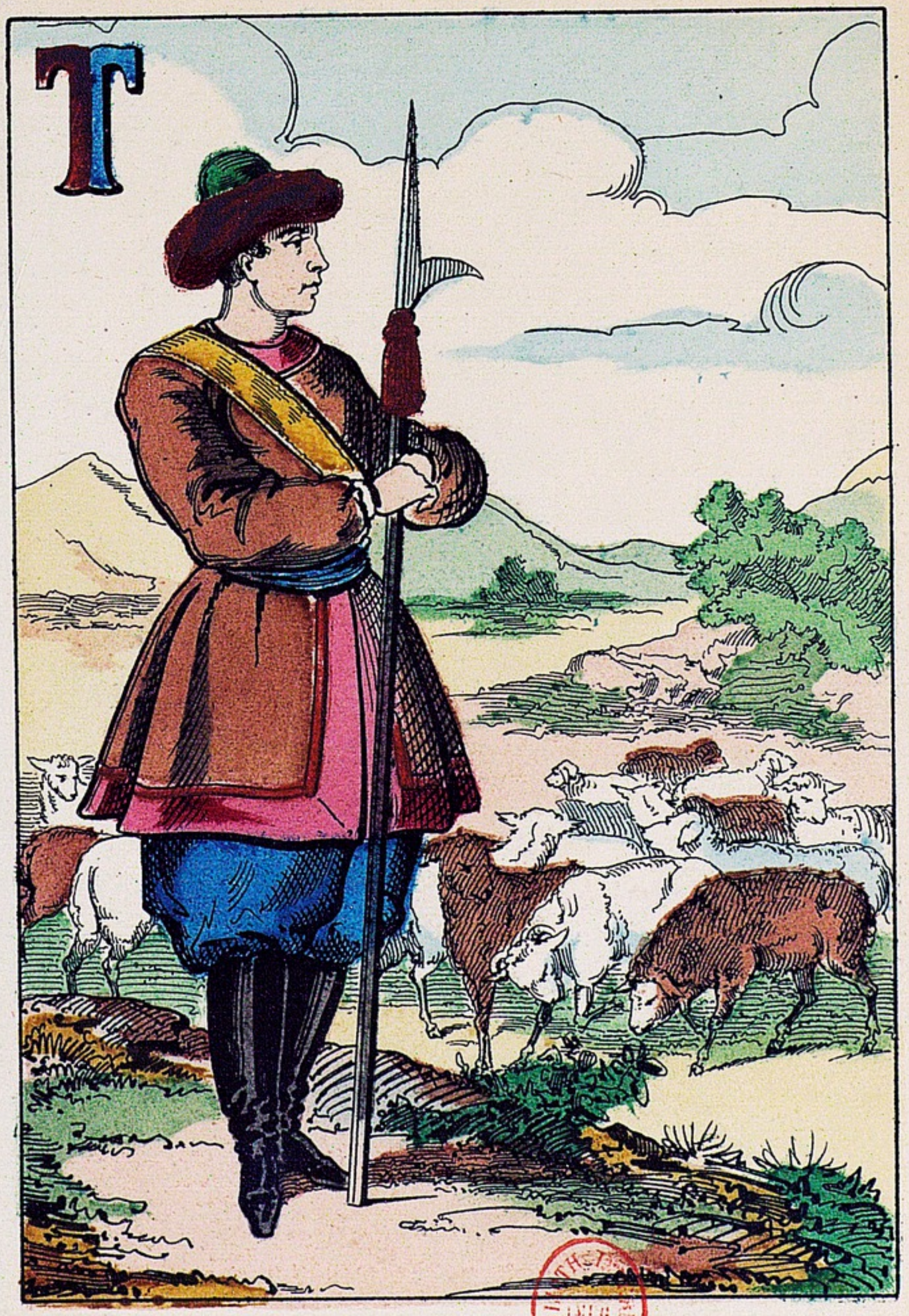

Thibet.

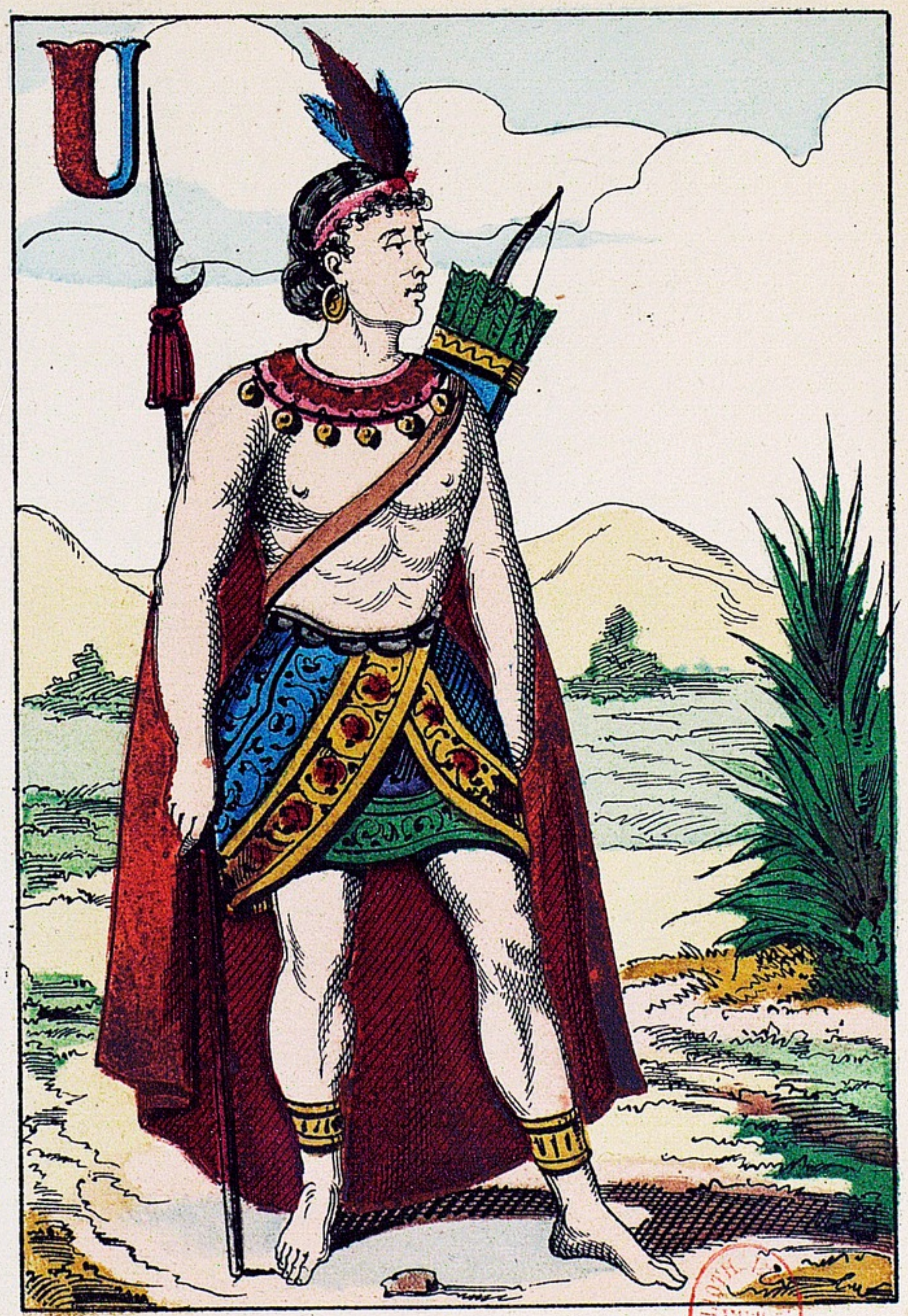

Urville, (ile caroline).

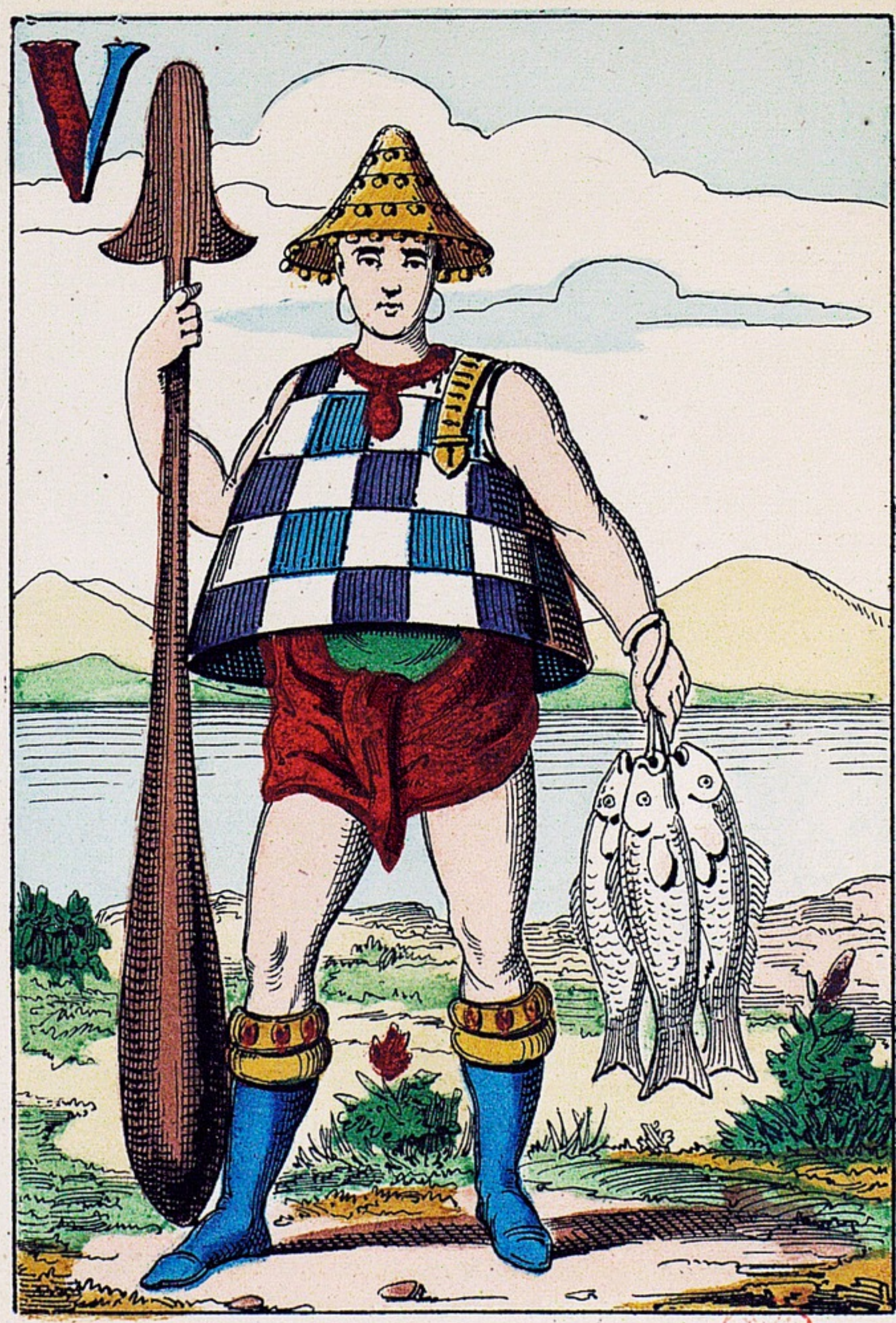

Watéoo.

Fournisseurs Brevetés de S. M. L'Impératrice.

Yacout.

Imp. Lith. Pellerin et Cie à Epinal,

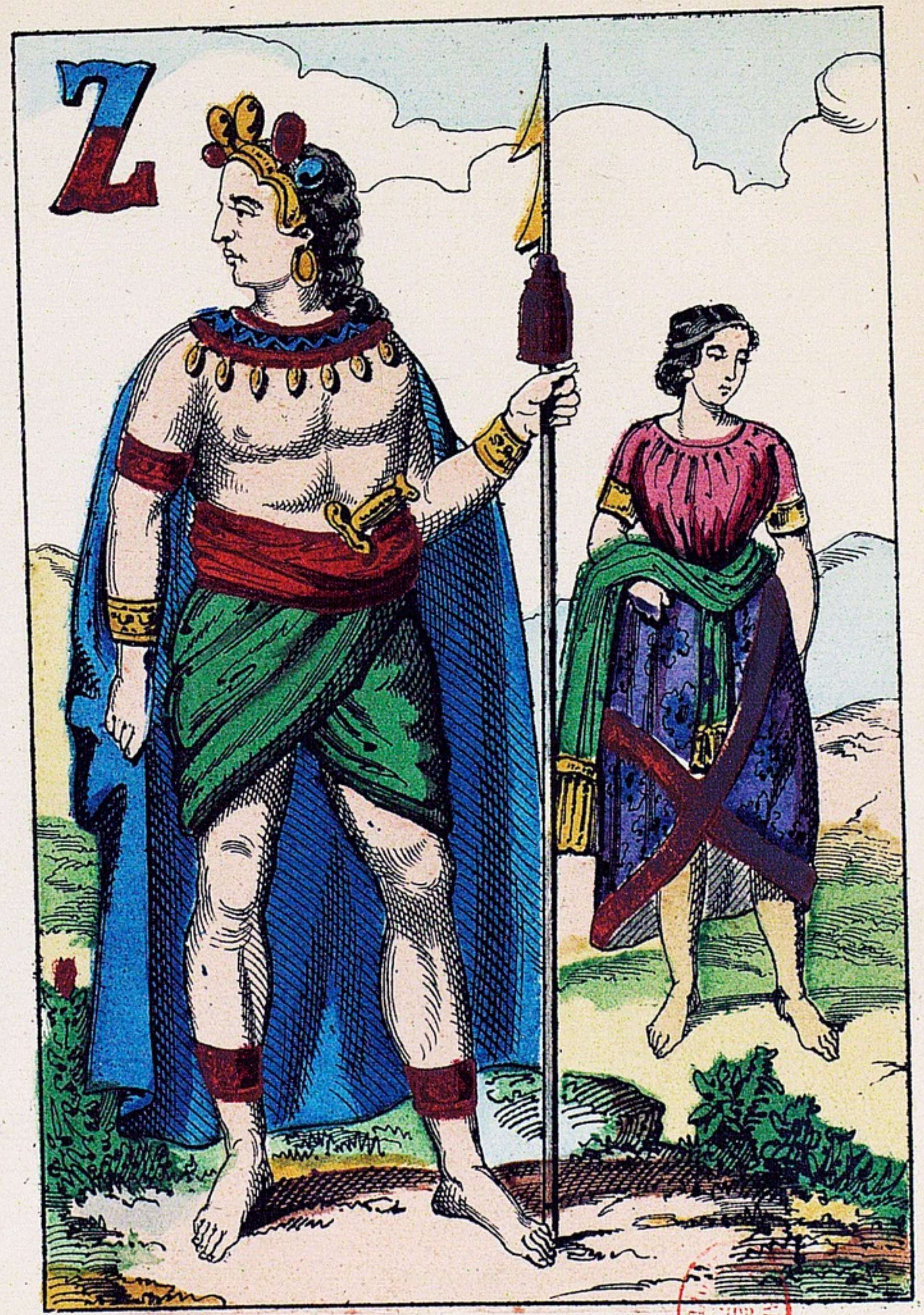

Zélande, (nouvelle).

ÉPINAL
IMP. LITH. PELLERIN ET Cie
Propriété des Editeurs. Déposé.
1863.