ОСАДА И ШТУРМЪ
УКРѢПЛЕННАГО ГОРОДА ЧИМКЕНТА
съ 19 по 25 Сентября
1864 г.

Масштабъ
въ Англійскомъ дюймѣ 200 с.

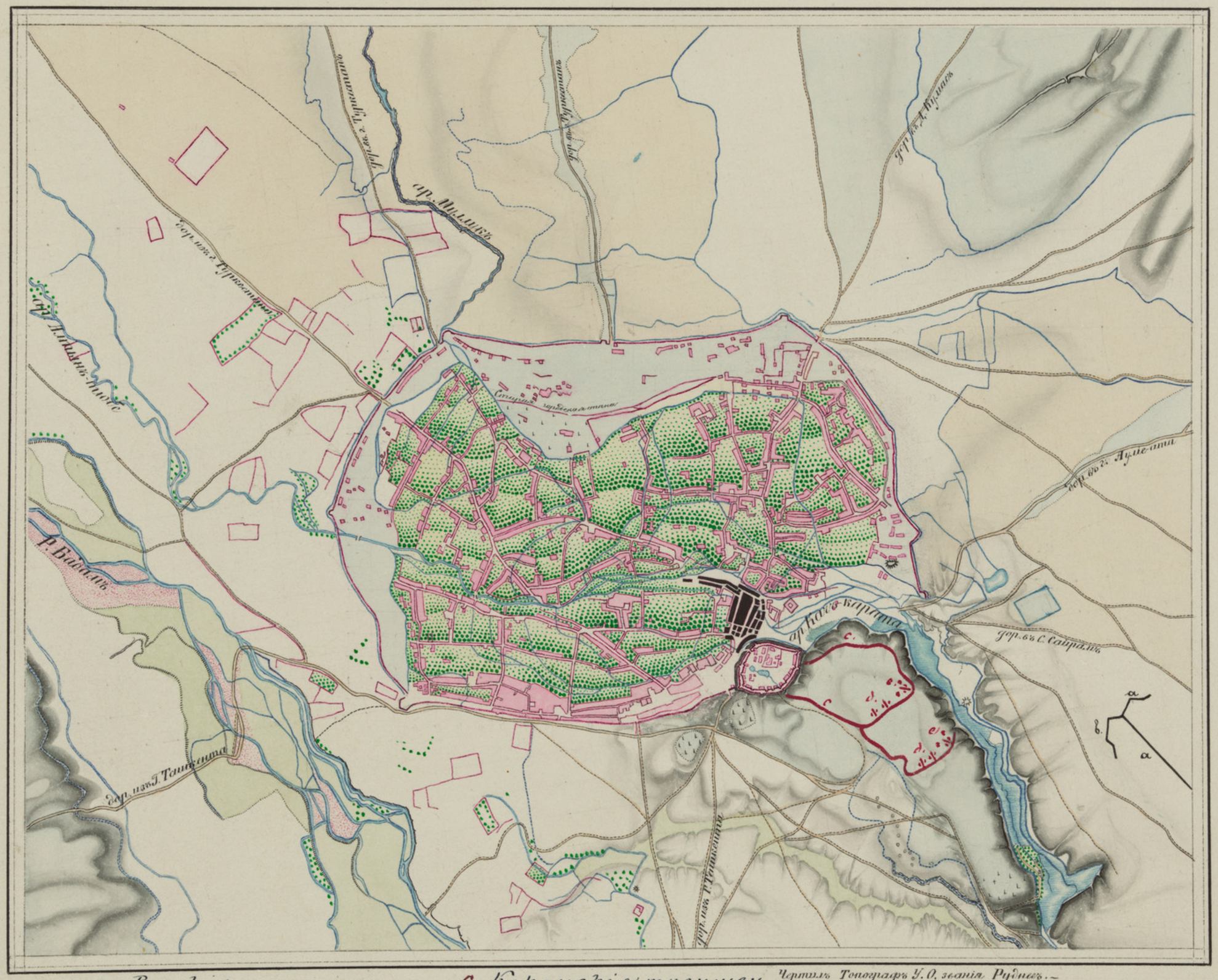

a. Русскія траншеи
b. ——— батареи
c. Коканскія траншеи
d. ——— батареи
e. ——— мортиры

Чертилъ Топографъ У. О. званія Рудневъ.