ШТУРМЪ
КРѢПОСТИ КИТАБЪ
13го и 14го Августа
1870г.

Масштабъ
въ Англійскомъ дюймѣ 200 саженъ

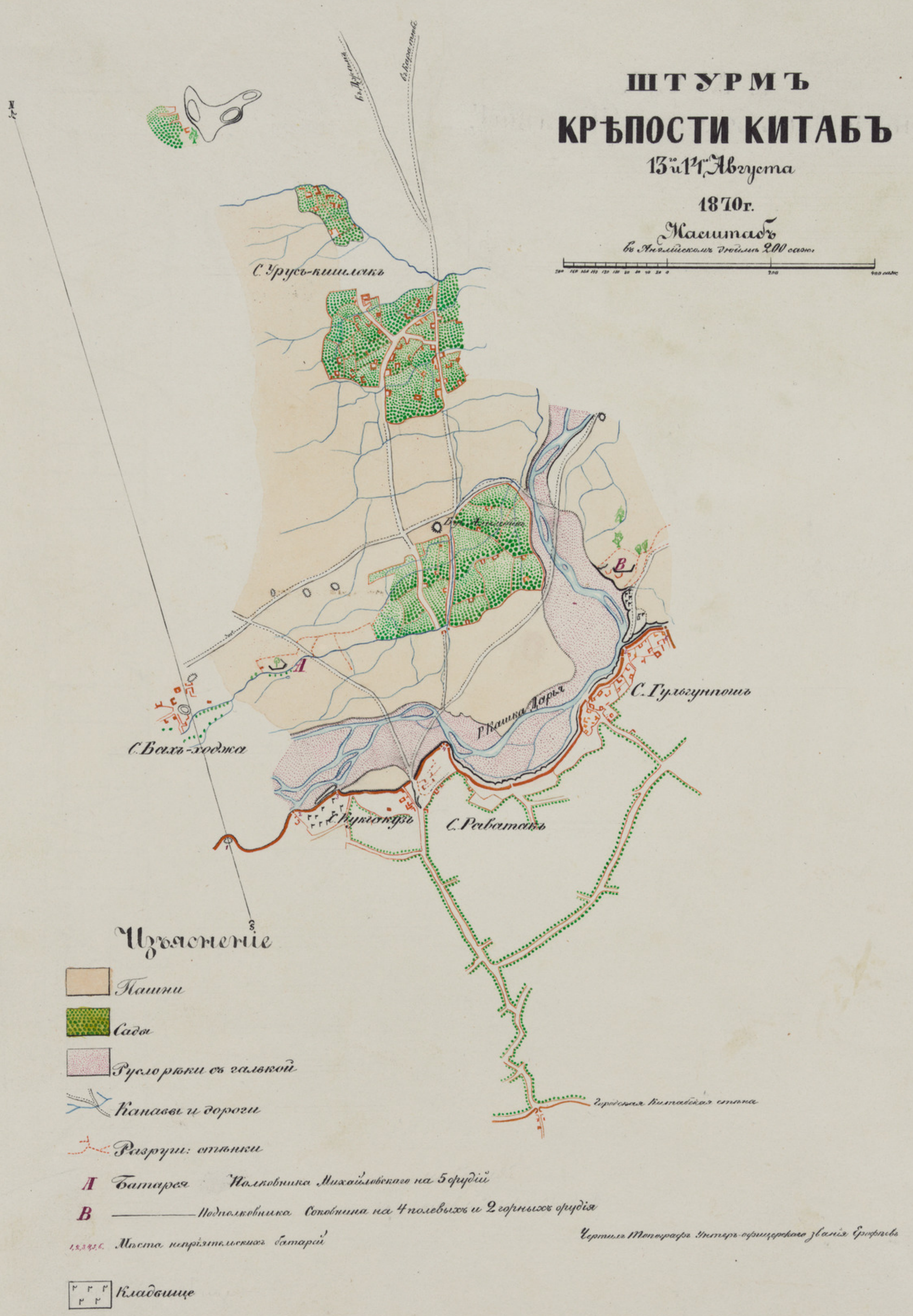

Чертилъ Топографъ Унтеръ-офицерскаго званія Ерофѣевъ