АЛЕКСАНДРЪ I.
И
"ДВѢНАДЦАТЫЙ ГОДЪ

АЛЕКСАНДРЪ I

и

ДВѢНАДЦАТЫЙ ГОДЪ

БИБЛІОТЕКА

ХУДОЖЕСТВЕННО-ИСТОРИЧЕСКІЙ

АЛЬБОМЪ

фото-тинто-гравюръ Т-ва «Образованіе».

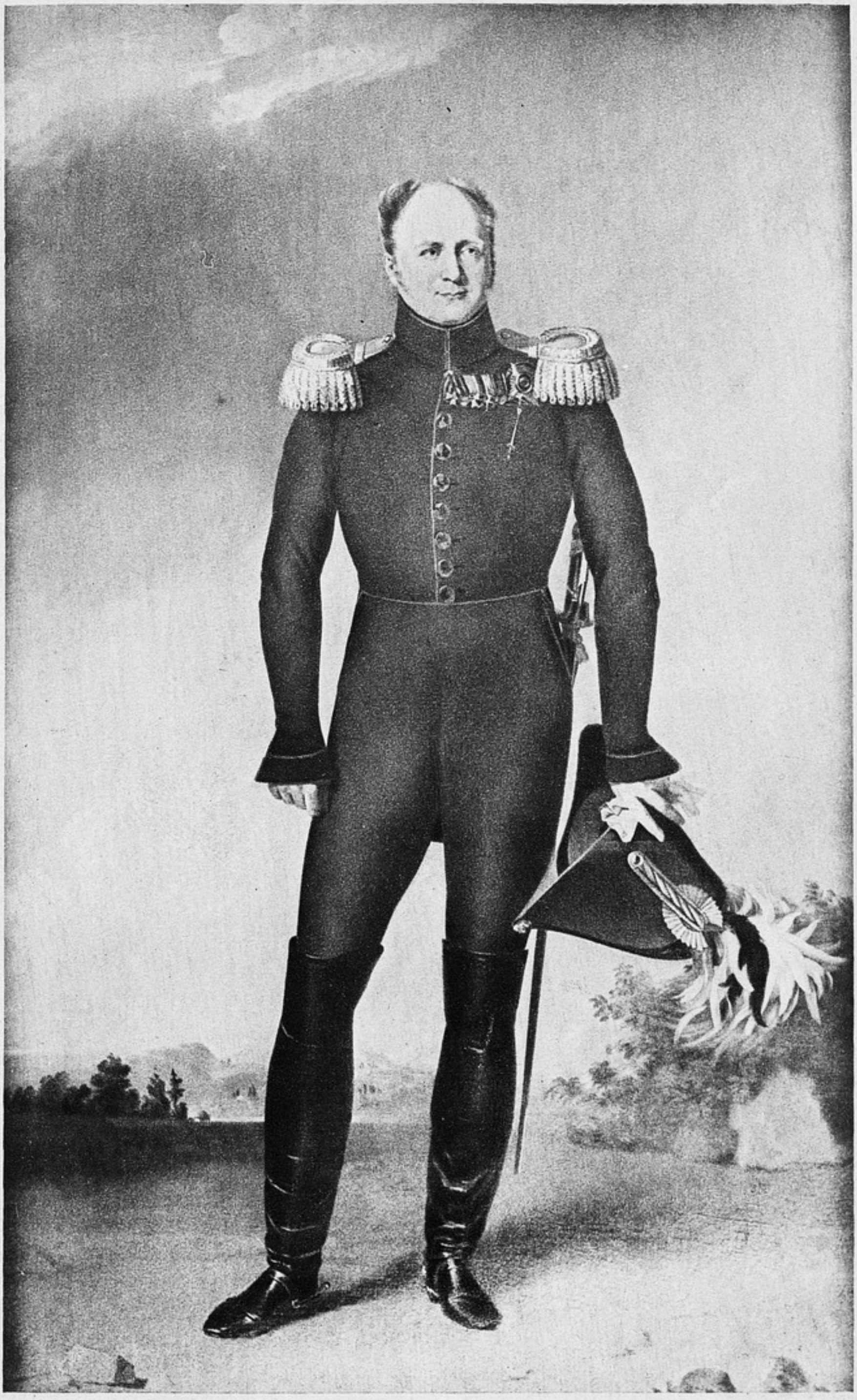

АЛЕКСАНДРЪ I, съ портрета Доу.

Императоръ Александръ I-й.

Императоръ Александръ I.

Императоръ Александръ I.

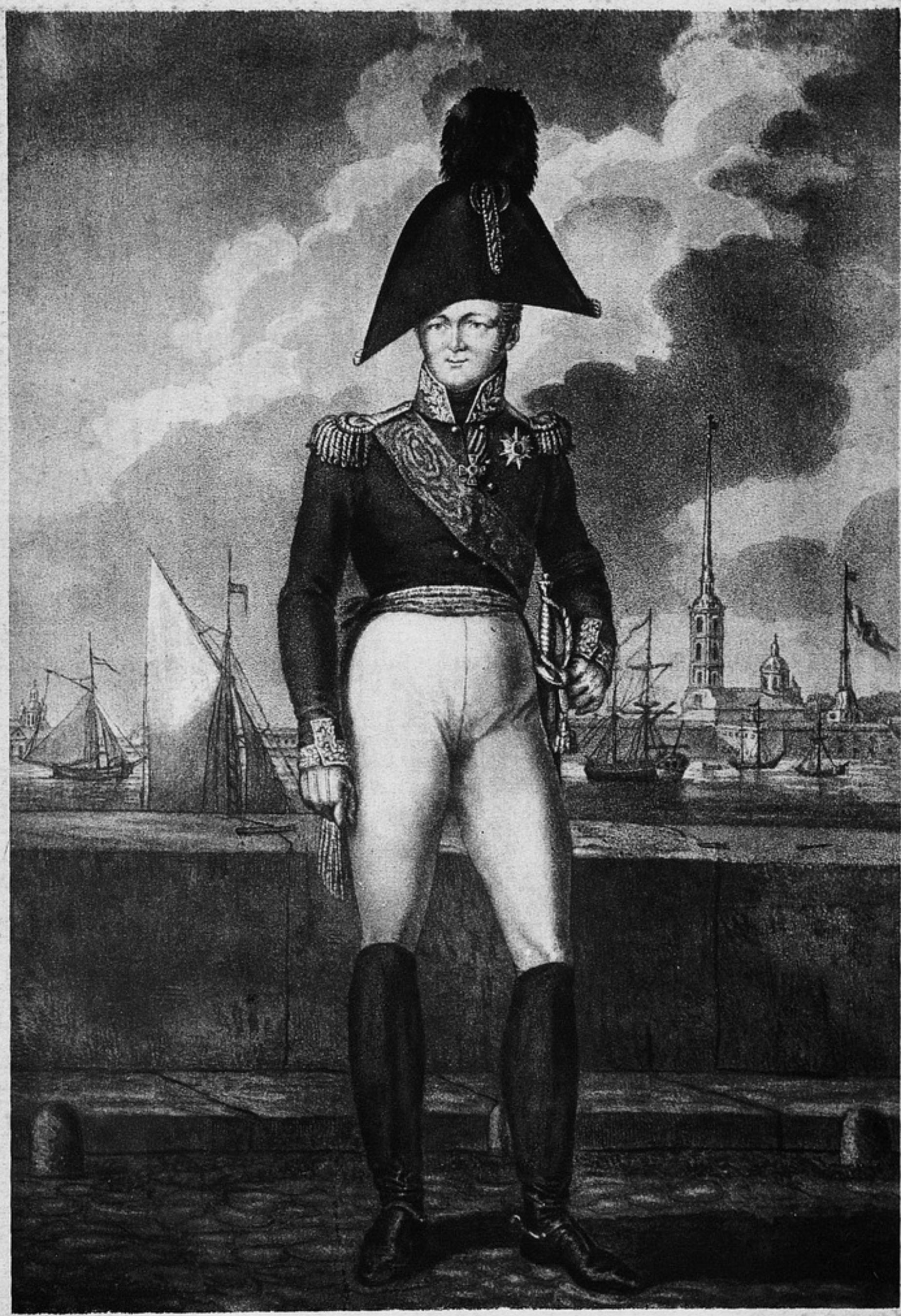

Императоръ Александръ I.

Императоръ Александръ I.

Императоръ Александръ I.

Императоръ АЛЕКСАНДРЪ I.

8

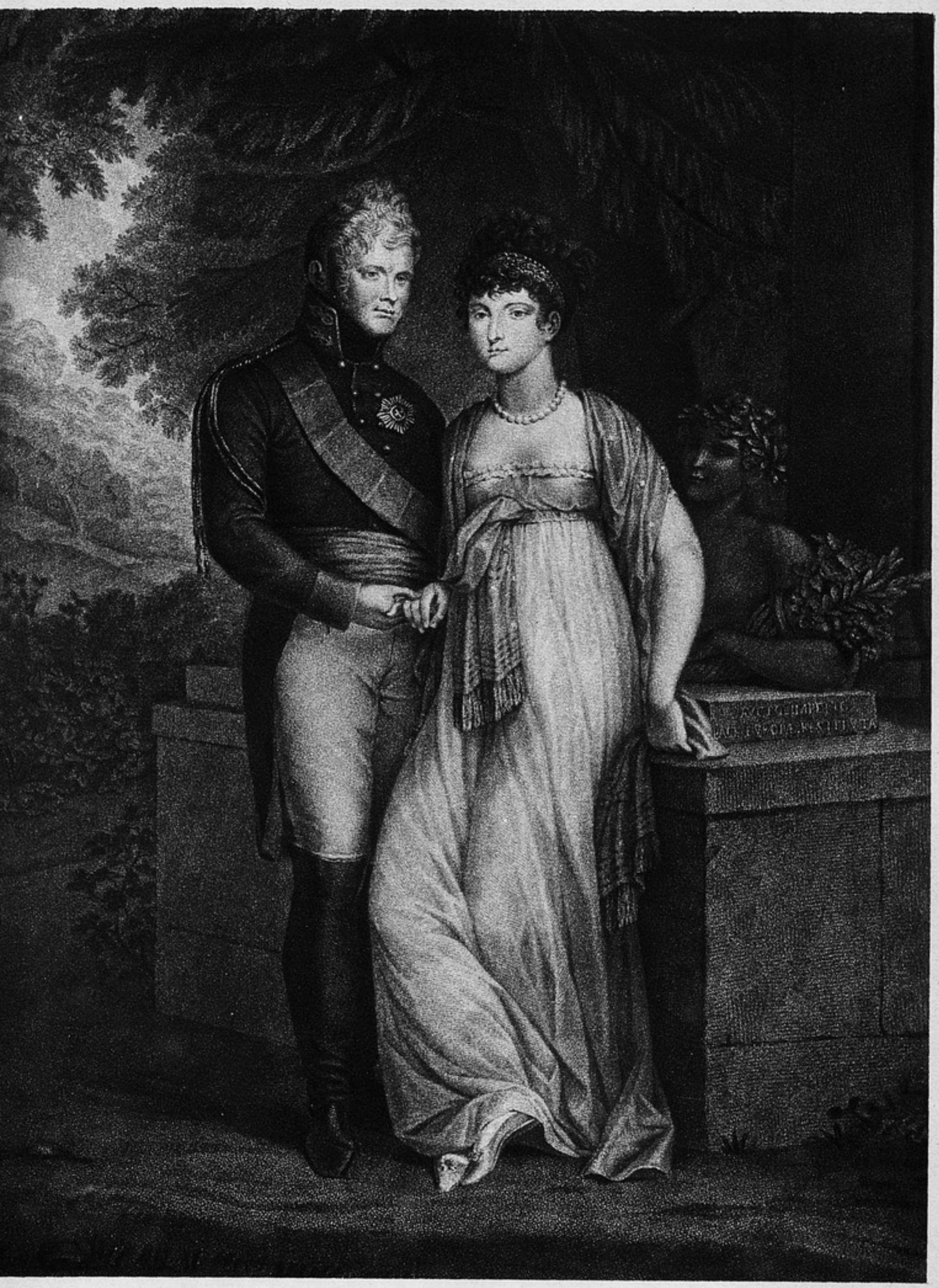

АЛЕКСАНДРЪ I съ императрицей ЕЛИЗАВЕТОЙ АЛЕКСѢЕВНОЙ.

Императрица Марія Өеодоровна.

Императрица Марія Θеодоровна.

Императрица ЕЛИЗАВЕТА АЛЕКСѢЕВНА.

Императрица ЕЛИЗАВЕТА АЛЕКСѢЕВНА.

Императрица Елизавета Алексѣевна.

Великая Княжна Екатерина Павловна.

Принцъ Евгеній Виртембергскій.

Наполеонъ и его маршалы.

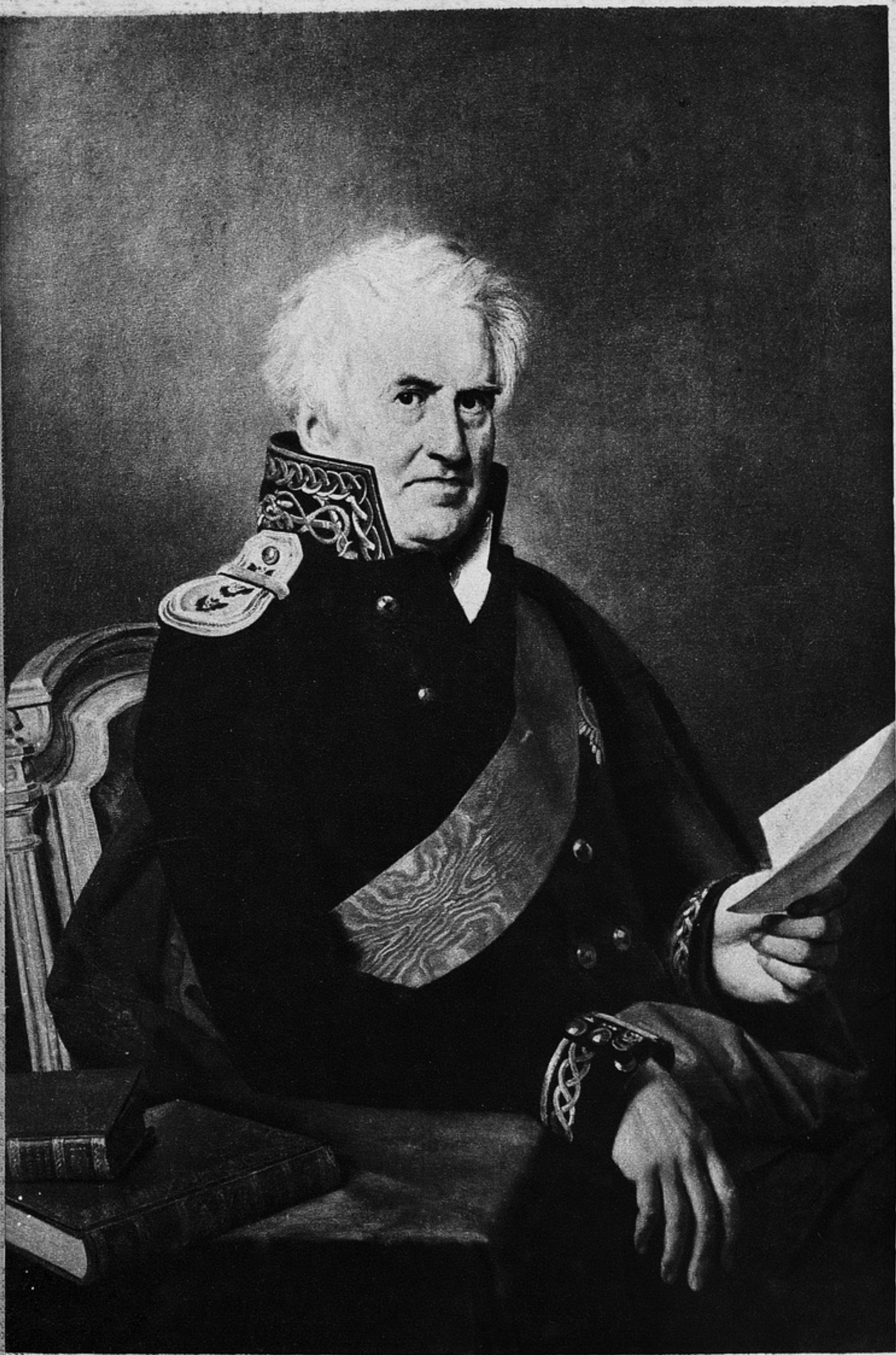

А. С. ШИШКОВЪ.

Г. Р. ДЕРЖАВИНЪ.

19

Графъ М. М. Сперанскій.

Графъ А. А. АРАКЧЕЕВЪ.

Князь БАГРАТІОНЪ.

Графъ П. Х. Витгенштейнъ.

Графъ Л. Л. БЕНИГСЕНЪ.

А. П ЕРМОЛОВЪ.

А. Ф. ЛАБЗИНЪ.

26

Князь КОЧУБЕЙ.

Графъ Ѳ. В. Растопчинъ.

Графъ А. Ѳ. Ланжеронъ.

Александръ Андреевичъ
БЕКЛЕШОВЪ.
Родился 1 Марта 1763 года

Графъ А. А. ЗАКРЕВСКІЙ.

Графъ Поццо-ди-Борго.

ДИМИТРІИ ПРОКОФЬЕВИЧЪ ГРОЩИНСКІЙ.
Ex toto animo.

Коновницынъ.
Дежурный Генералъ
всѣхъ Россій скихъ Армій
въ 1812мъ

Князь П. М. ВОЛКОНСКІЙ.

35

Миръ Европы.

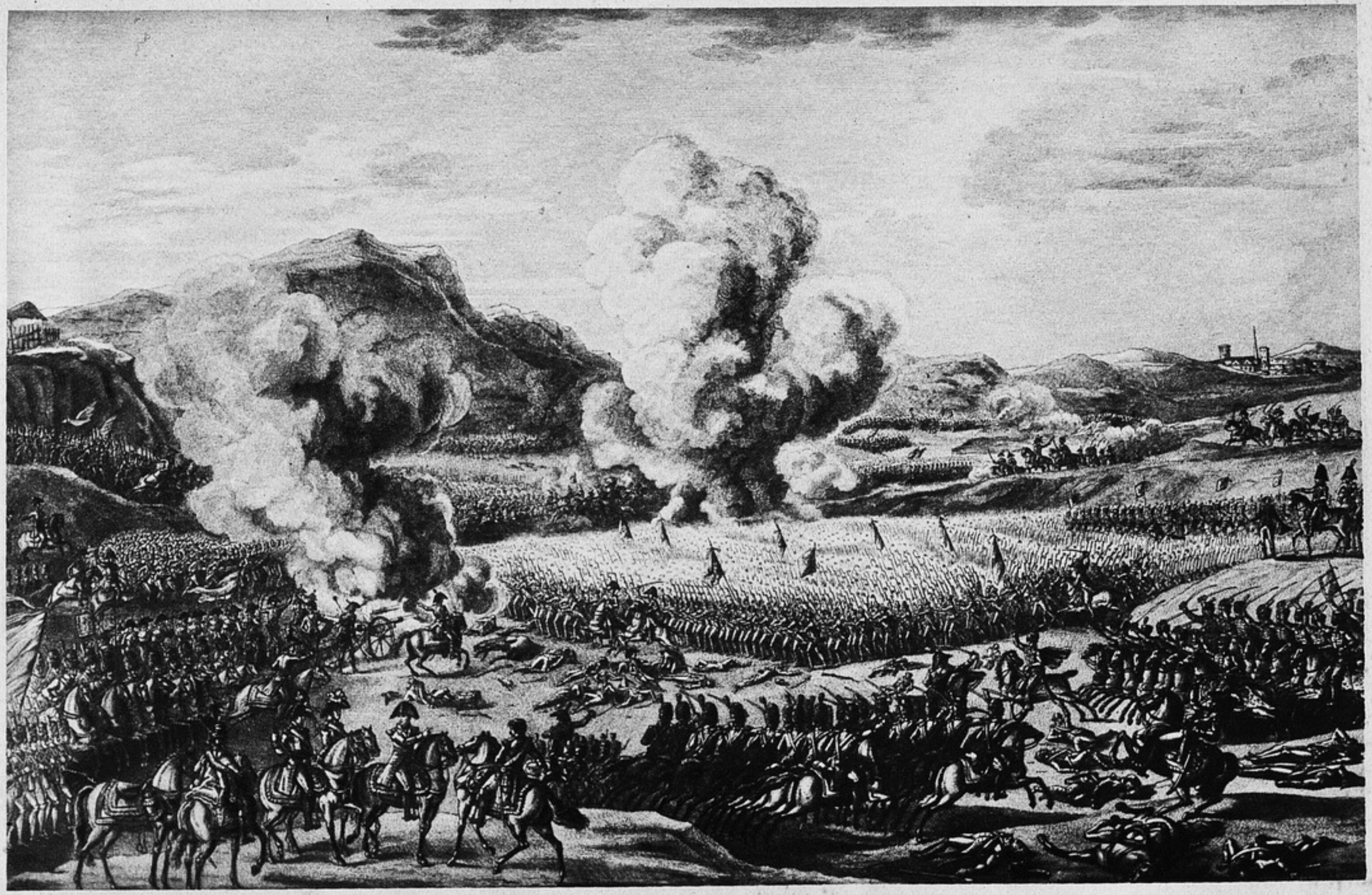

Аустерлицкое сраженіе 1805 г.

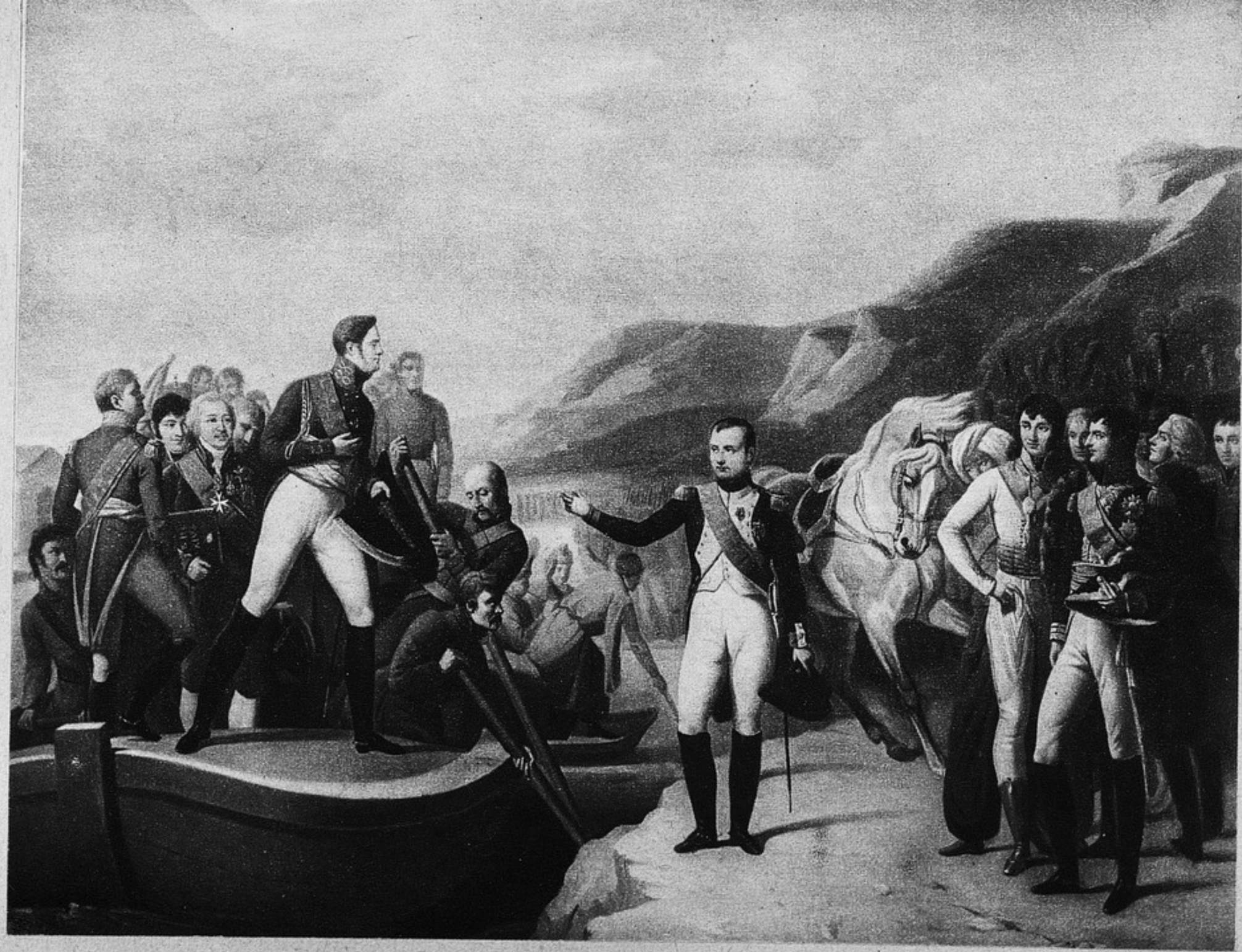

Свиданіе въ Тильзитѣ.

Бородино 26-го августа.

Отступленіе черезъ Вильно.

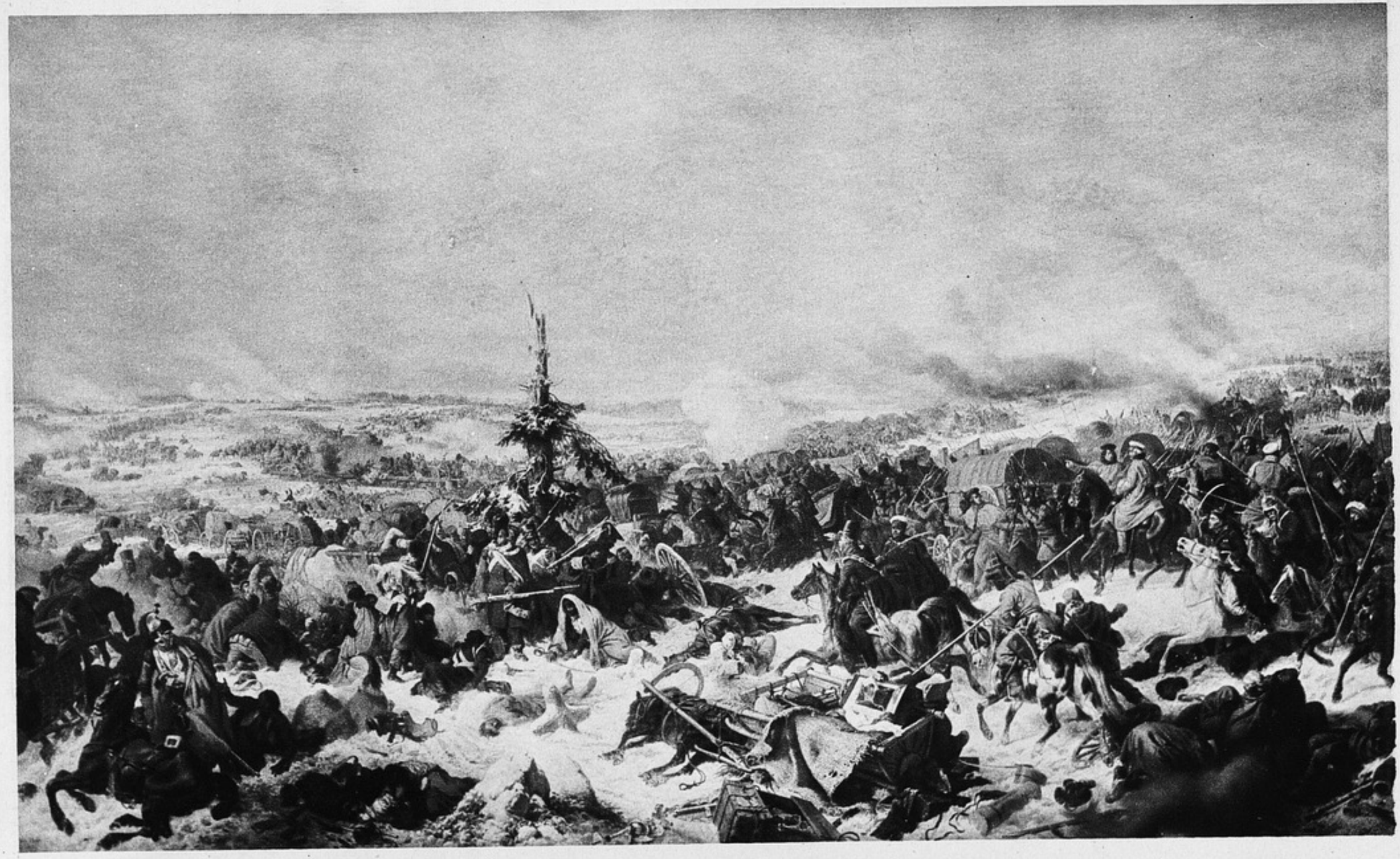

Переходъ черезъ Березину.

42

Отступленіе Великой Арміи.

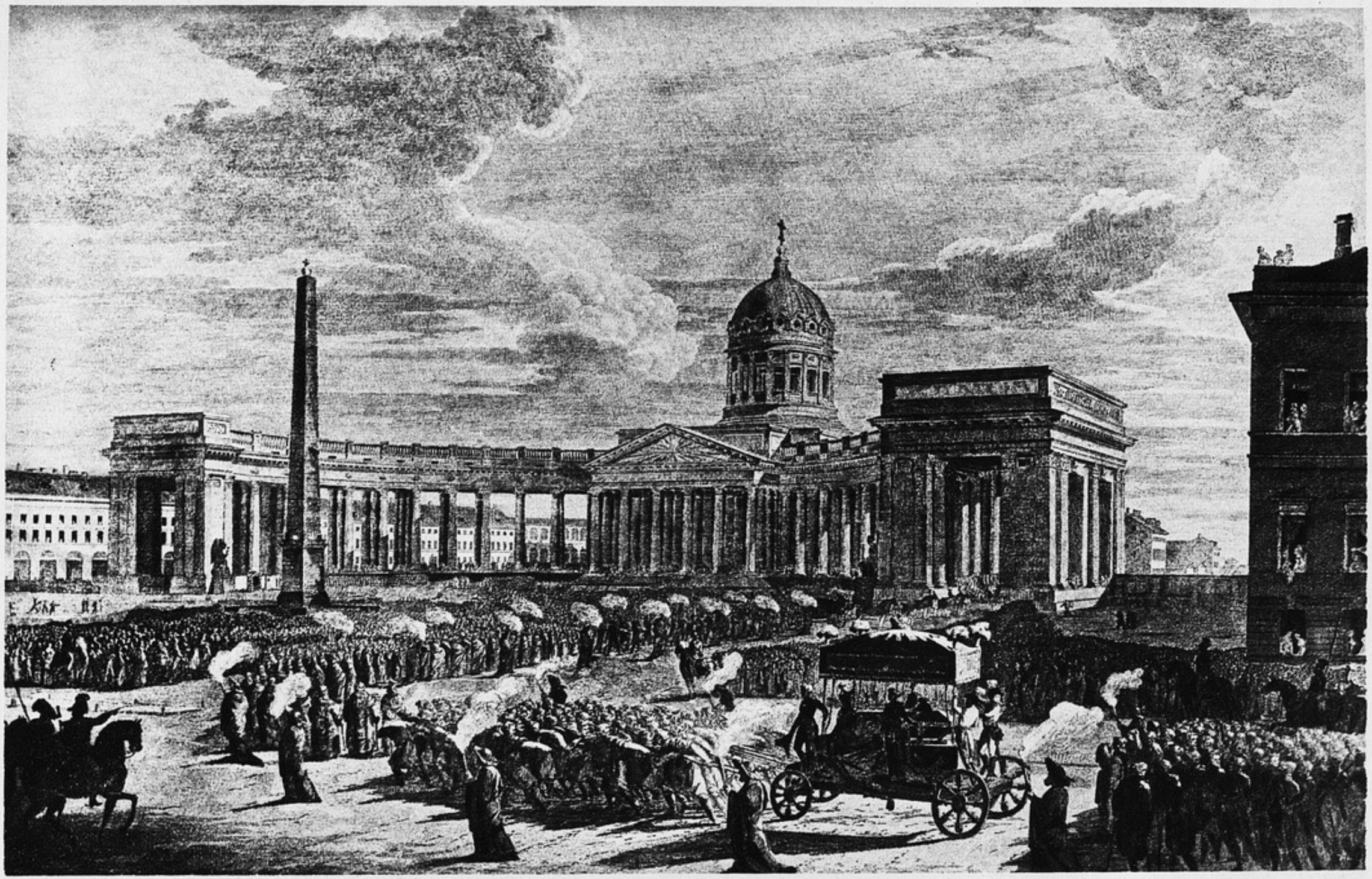

Похороны Кутузова.

Парадъ Союзныхъ войскъ.

Вѣнскій конгрессъ.

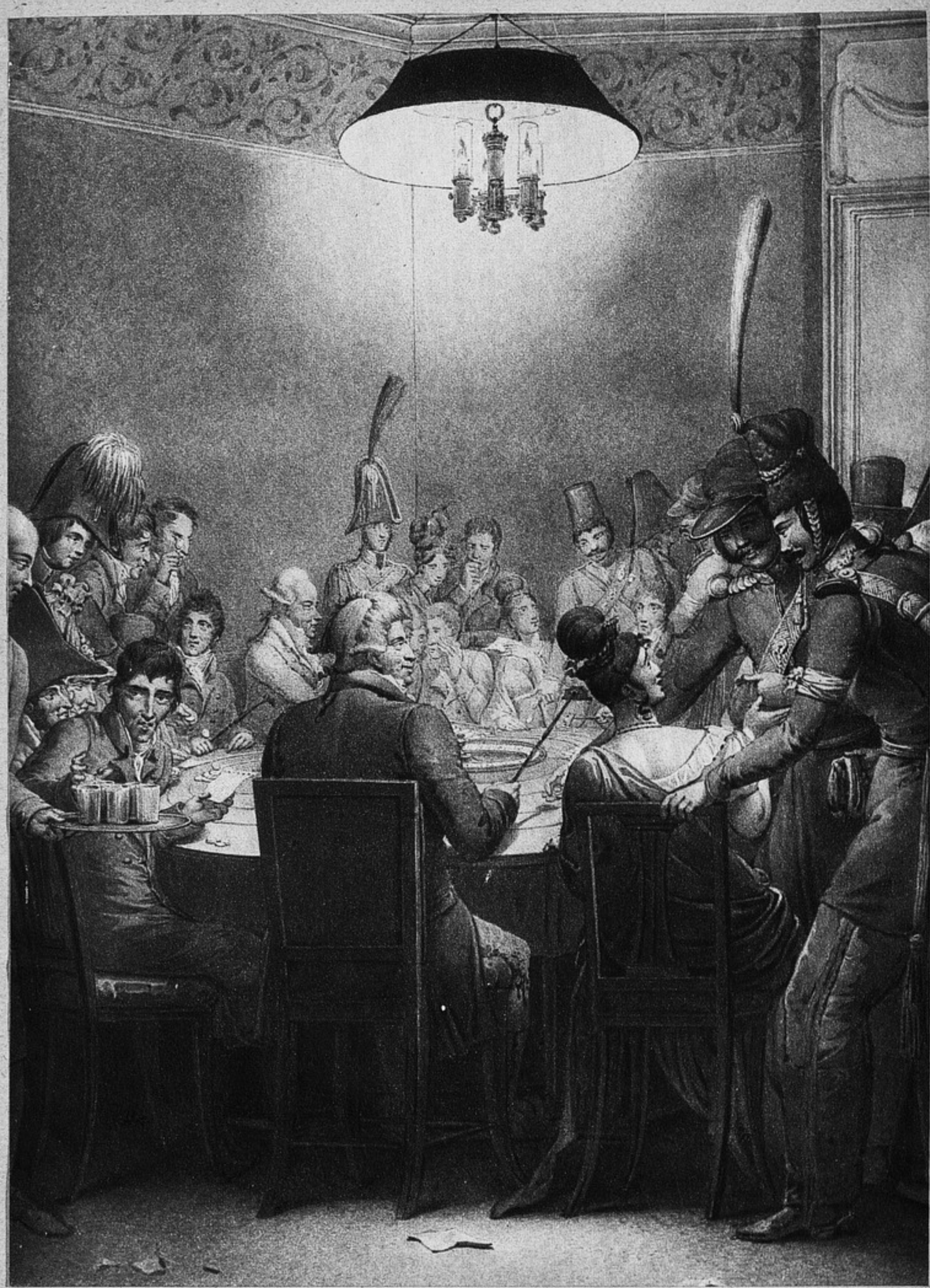

Русскіе въ игорномъ домѣ въ Парижѣ.

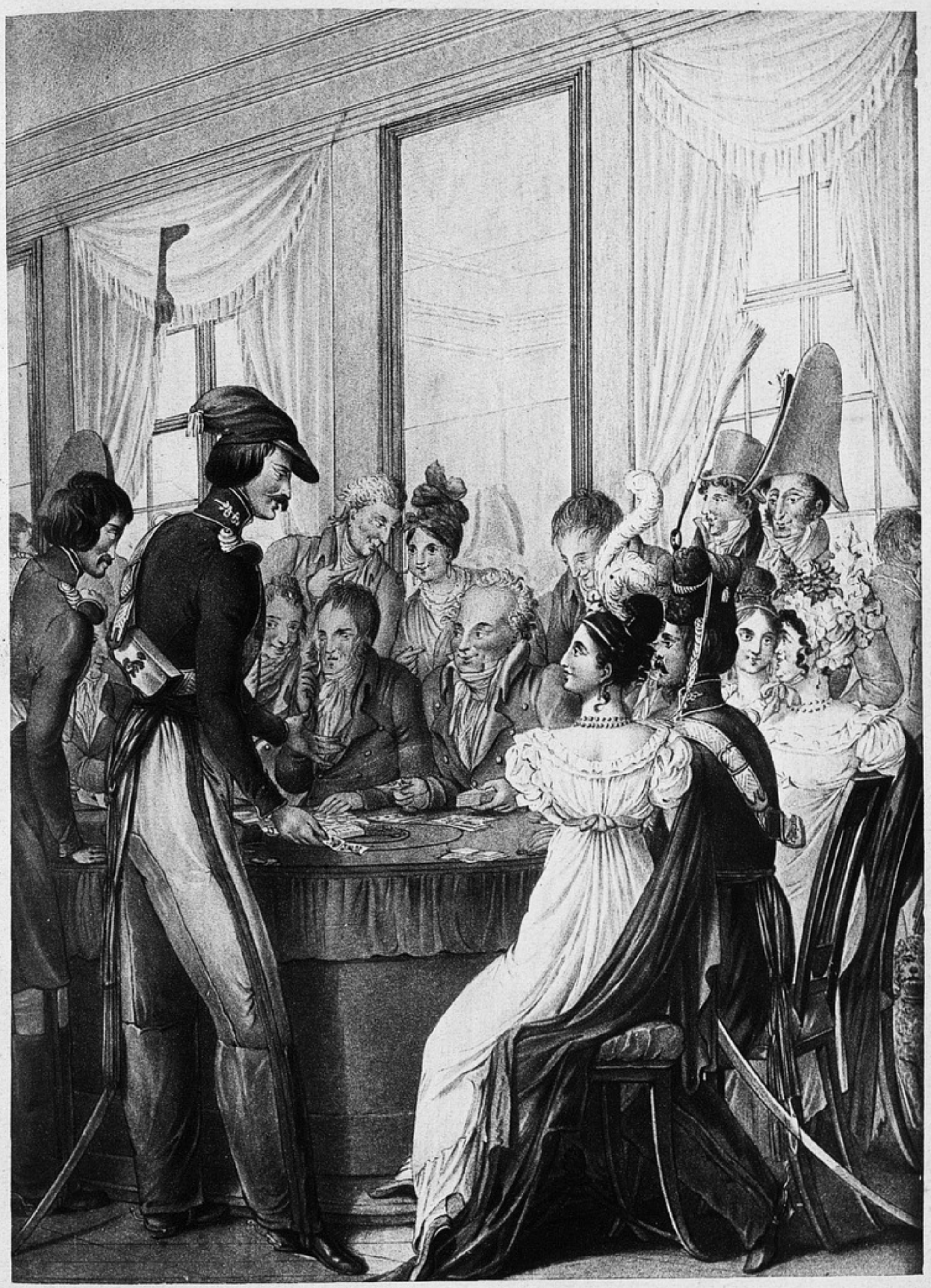

Русскіе въ игорномъ домѣ въ Парижѣ.

48

Русскій, берущій уроки граціи въ Парижѣ. Съ франц. каррикатуры.

Русская галантность. Съ франц. каррикатуры.

50

Русскіе и англичане веселятся. Съ франц. каррикатуры.