Cod. turc.
428

Tr. VII

Gd. Turc. 428

I

اویمه فخری

BAYERISCHE
STAATSBIBLIOTHEK
MÜNCHEN

سبحانه

يوم الثلث

لا اله الا انت سبحانك

انى كنت من الظالمين

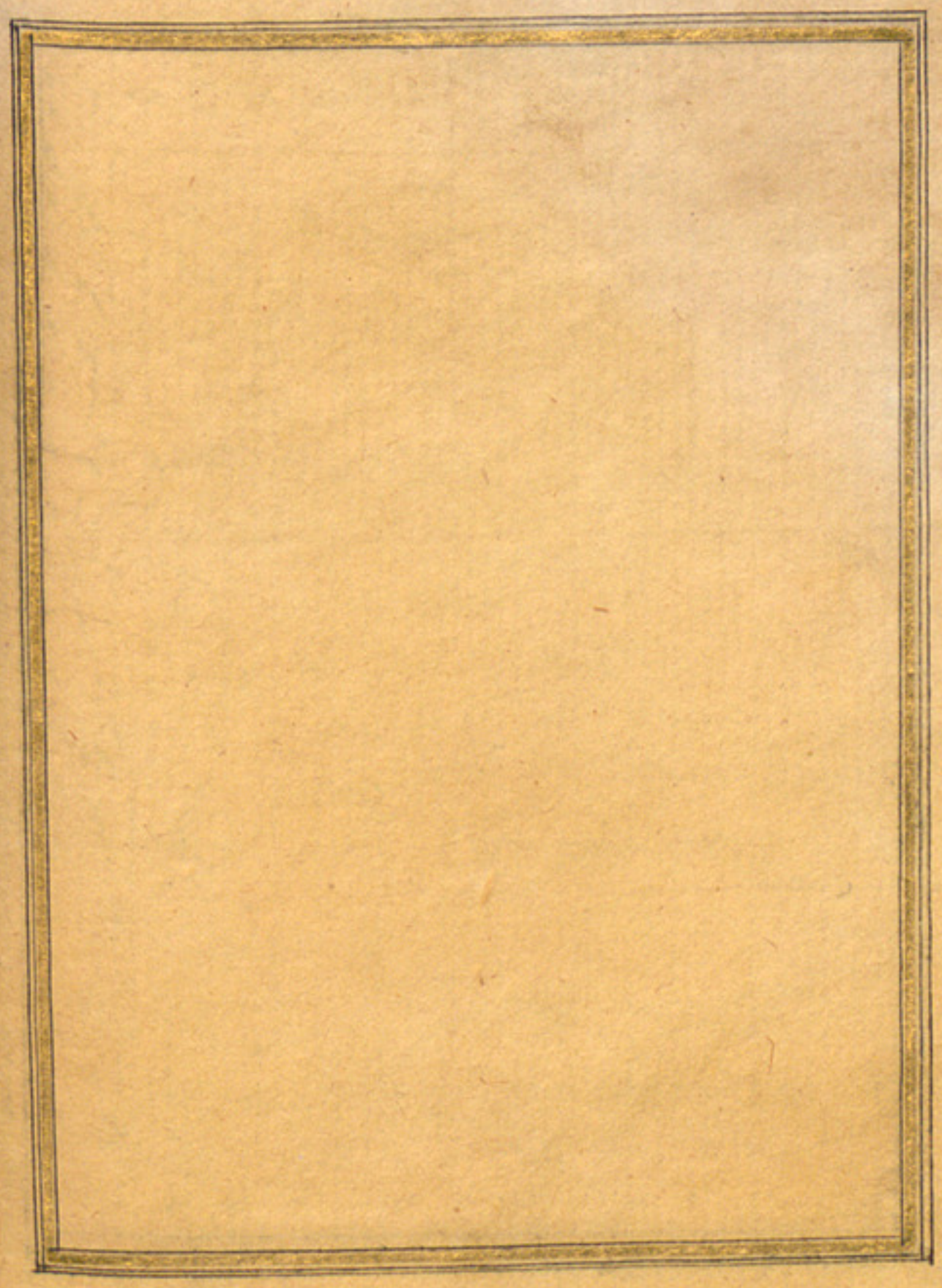

يوم الاثنين

اللهم صلى على محمد وعلى آله
وصحبه وسلم تسليما كثيرا

اللهم صلى على محمد وعلى آله
وصحبه وسلم تسليما كثيرا

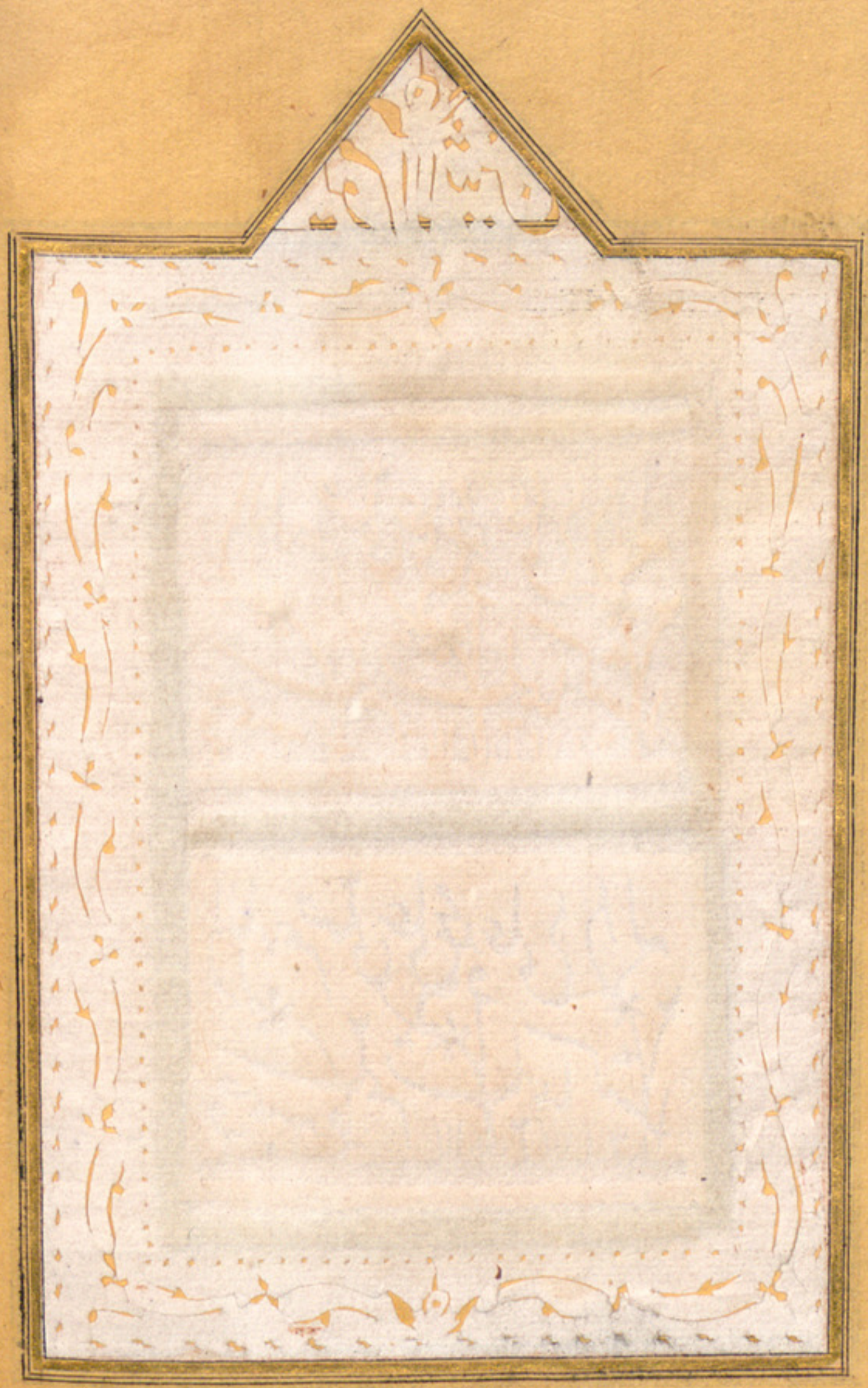

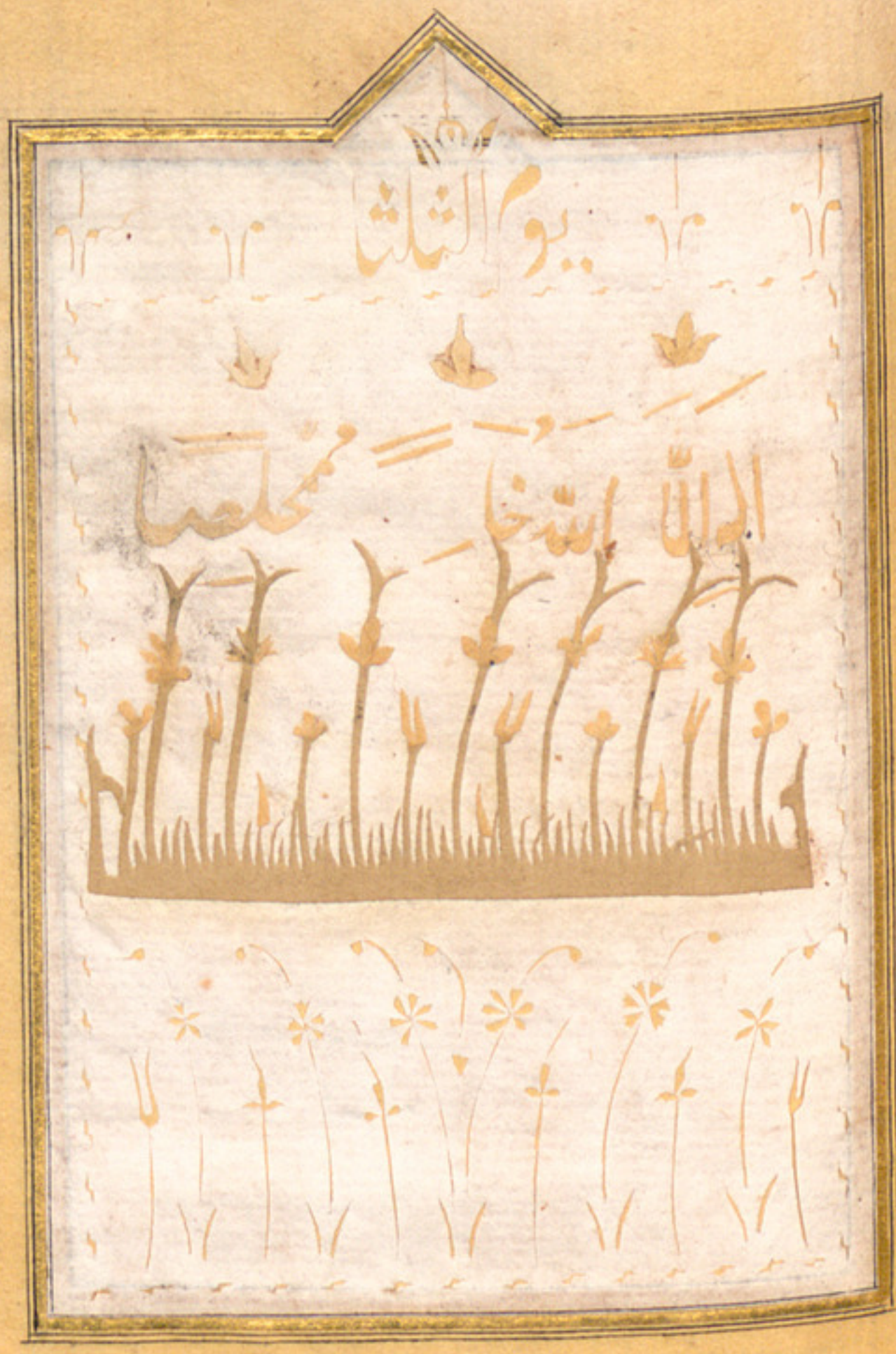
يوم الثلثا
الا الله خا
مخلصا

8

يوم الاربعا

سبحان الاول سبحان

المسمّى قبل ان سمي سبحان

العلّي الاعلى سبحانه وتعالى

يوم الخميس

لا اله الا الله خالق كل شيء

وهو على كل شيء قدير

يوم الجمعه

سبحان الله والحمد لله

ولا اله الا الله والله اكبر ولا حول

ولا قوة الا بالله العلي العظيم

76

УНИВЕРСИТЕТСКАЯ БИБЛИОТЕКА

94

BAYERISCHE
STAATSBIBLIOTHEK
MÜNCHEN

II

HISTORISCHE
STAATSBIBLIOTHEK
MÜNCHEN

17

III

Lfd. Nr. 1642

Cod. Thuan. 422

Cod. turc.
428