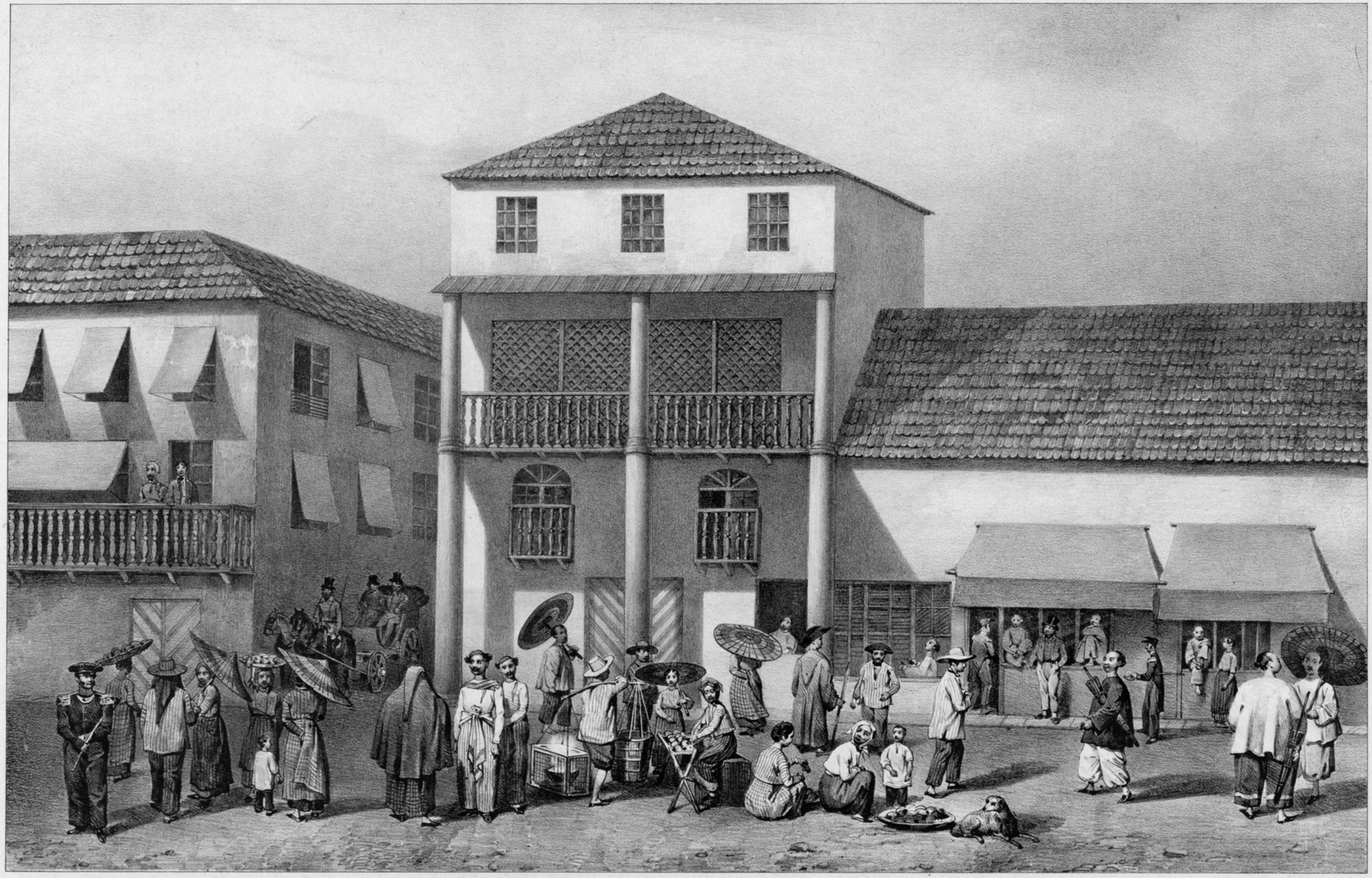

Dessiné par A. Postels

Lith. de Thierry frères, Successeurs de Engelmann & Cie

J. Jacottet, figures par A. Bayot