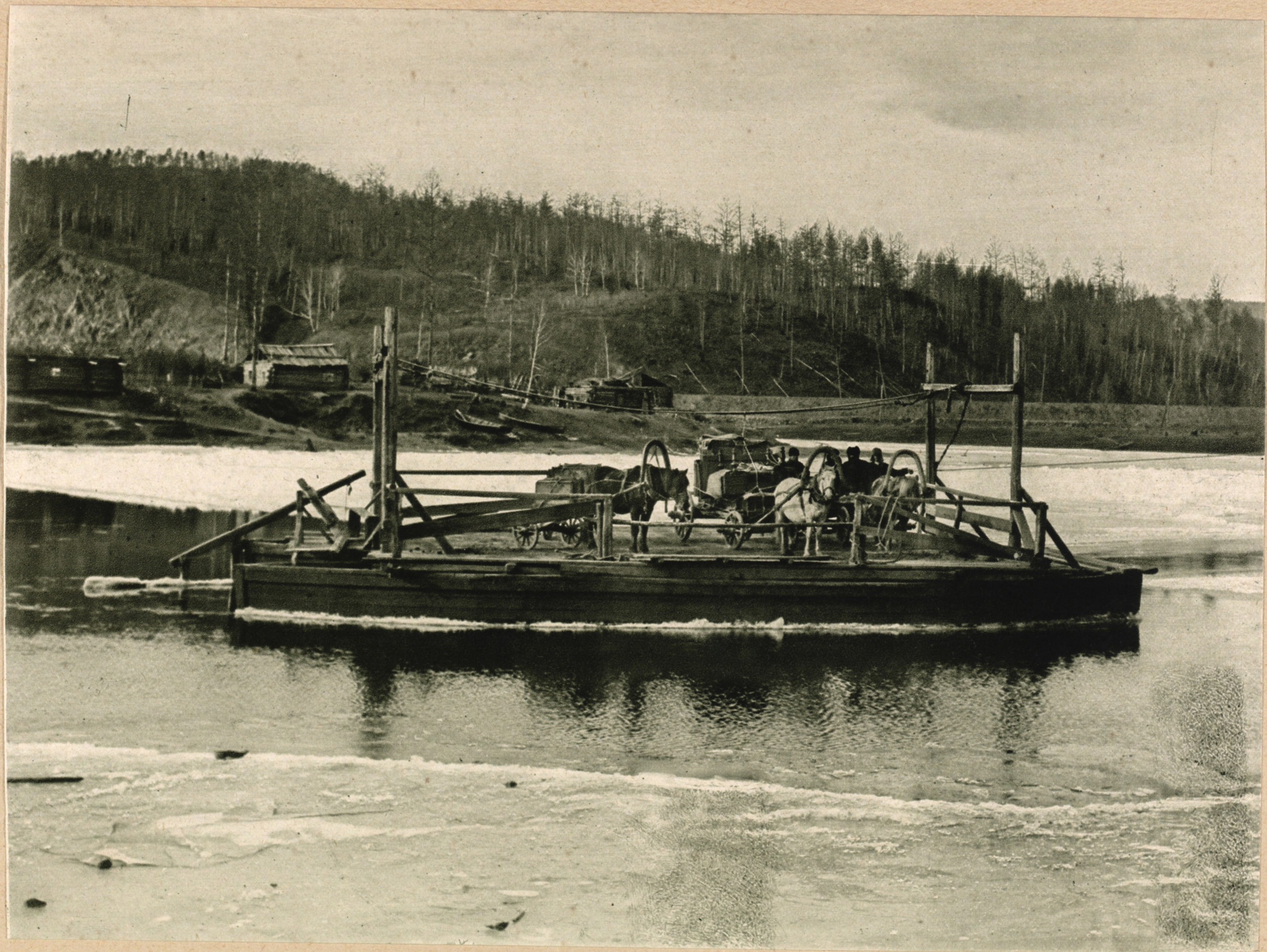

ПЕРЕПРАВА НА ПАРОМѢ ЧЕРЕЗЪ РѢКУ ЧЕРНЫЙ УРЮМЪ У СТАНЦІИ СБѢГА ВЕРСТА 37-Я.