ВИДЫ
ОСТРОВА
САХАЛИНА.

Милымъ и хорошенькимъ мальчикамъ
Котѣ и Колѣ Захаровымъ.
На добрую память о счастство — проведенномъ
дѣтствѣ на
Островъ
Сахалинъ
Отъ.
Ивана Николаевича
Краснова

1

Видъ пос. Александровскаго съ птич. пол.

Видъ пос. Алекс. съ вост. стороны.

2

Рельсовая улица въ пос. Алексинъ.

3

Молебенъ при закладкѣ зданія Экон. Аронба

Работы каторжниковъ.

Николаевская ул. въ п. Сулекс.

Сулекс. Рейдъ.

8

Базарная площадь /: майданы :/

9

Изба на оленяхъ на о. Сахалинъ

10

Поѣздка на собакахъ.

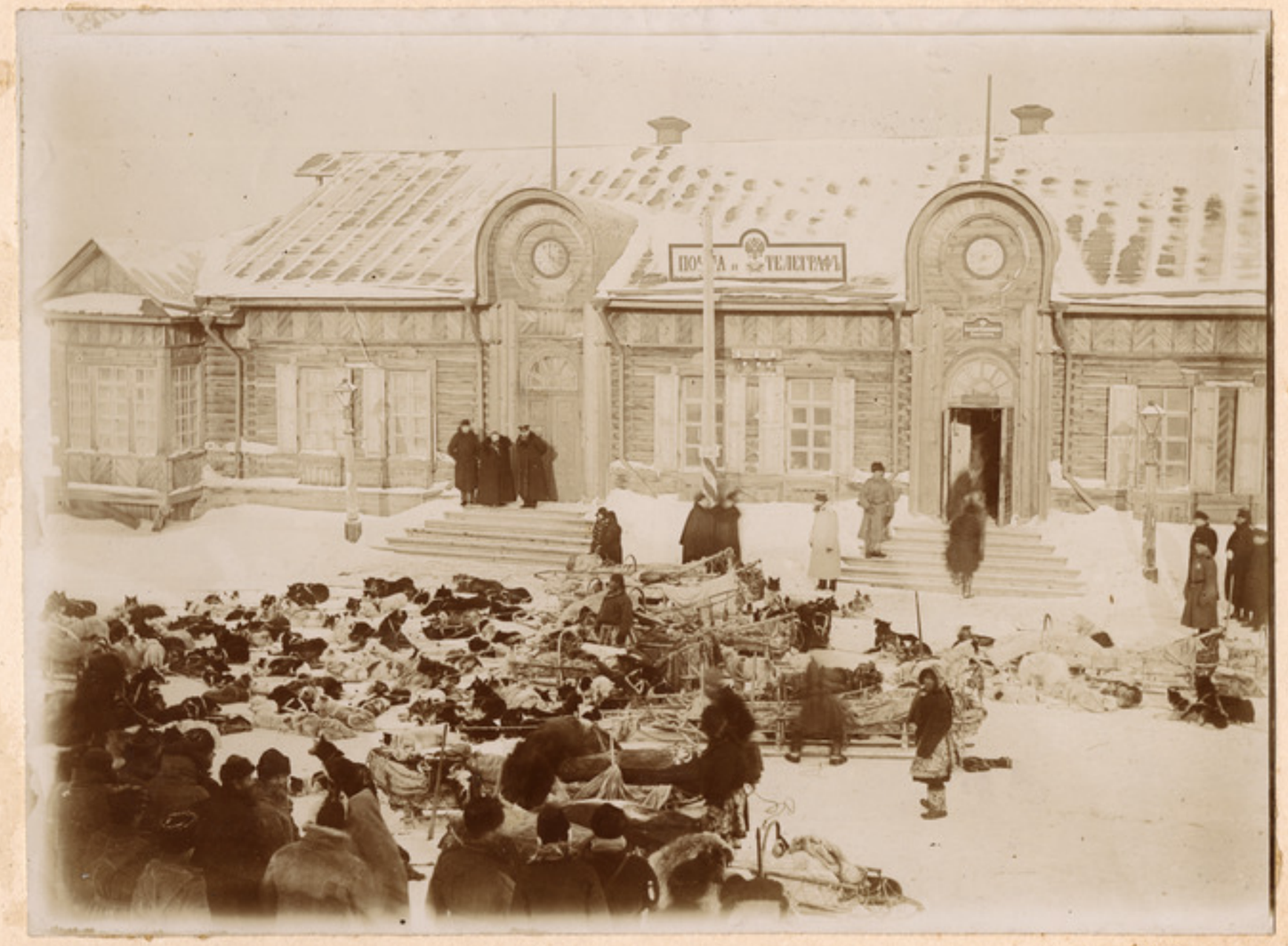

11

Приходъ зимней почты.

12

Пріѣздъ Военнаго Министра въ п. Ольгинскій.
въ 1903 году.

13

Плѣнные китайцы въ пос. Алекс.

14

Пріютъ Архіерея.

Работы военнопленных.

16

Молебенъ на тюремномъ дворѣ.

17

Выходъ съ тюремн. двора

18

Постъ Дуэ на о. Сахалинъ.

19

г. Маевъ

/. управл. рудниками о-ва „Сахалинъ"/.

20

Поселокъ „Красный Яръ" на о. Сахалинъ.

Работы каторжниковъ въ Сахалин. тайгѣ.

21

22

ул. въ сел. Рыковскомъ.

23

Сел. Рыковское на о. Сахалинѣ.

24

Сахалинскіе шляки

25

Сахалинскіе шляки

26

Сахалинскіе инородцы

27

Гиляк Сосроок.

28

Гиляки

29

Работы каторжников.

30

Женщины каторжанки на работѣ.

31

Женщины каторжанки на работѣ.

32

Группа капорщиковъ

33

Софія „Золотая Ручка".

34

Смотръ войскамъ. 36

35

Музей Сахалинскій 37

Ловъ Махни 38

Перевозка дровъ каторж. 39

Работы каторжниковъ.

40

Александровская пристань.

41

Гиляцкое семейство

42

Михайловское психіатр. отдѣл.

43

Молебенъ при закладкѣ Общ. Собр.

44

Александровская улица въ пос. Алекс.

45

Молебенъ въ часовнѣ.

46

Каторжники, прикованные к тачкам.

47

Гибель катера „Князь Шаховской" въ 1903 г.