LIBRARY OF CONGRESS
0 006 913 663 1

左傳文苑

ORIENTALIA
CHINESE
A171.15
C36

1

V
A171.15
C36

硃批

侗初張太史評選

自龜繹司文。蘇克讓彼直舌。迨麟經闡傳。左氏演厥心精。定袞鉞於片言。寔繫金章彤管。留妍媸於千古。詎屬野乘稗官。敘體多端。風神且遠而秀。鑄詞都雅。骨力更古而道。嘖王屠於仙。都公觀錄之。種武吐晶。舉於詞苑。班馬藉其開山如流。疏派以尋源。何必尊胡而詘左。

慶雲居主人謹勒

班馬漢秦六朝
諸子唐賢掾筆
宋哲鴻裁續卽
鳩工以成全錦

慶雲館藏板

凱左傳苑淵言
聖人与心筆之お經
經以爲聖人之心也夫
見爲聖心未經生

879064
April 3, 1929

日必傳每以經紀傳
則聖人之道不學
而聖其幾他是故
說而名宗轉以示

379064
April 3, 1929

然則桂伏生謹傳
名學毛公程禮則
溯括蒼二戴氏美
公穀二氏曷嘗不與

於傳而爭論多在
氏言者明春秋一
方訊戰二百四十二
年之川爭尼以文

亦以爭齊晉亦以
爭魯而獨擊之以
爭罷的乎大權之
在世主也一世備喜

秋時至卜商於十
四人求罪史記爲
澹之乃象其以事
爲資孔子之罪周

觀於桂六史爲喜
能理然故在丘明受
之廣衍之爲傳如注
後酬等諷諫箴規

戰陣川與之里麗不
彈悉其所得者文彝
苑者也況得法新授
之餘系稽法掌故一生

事核而精生彝彝而
屢弱不以彰响其譚
恣生話柄在郭是
可善秋白不可堂

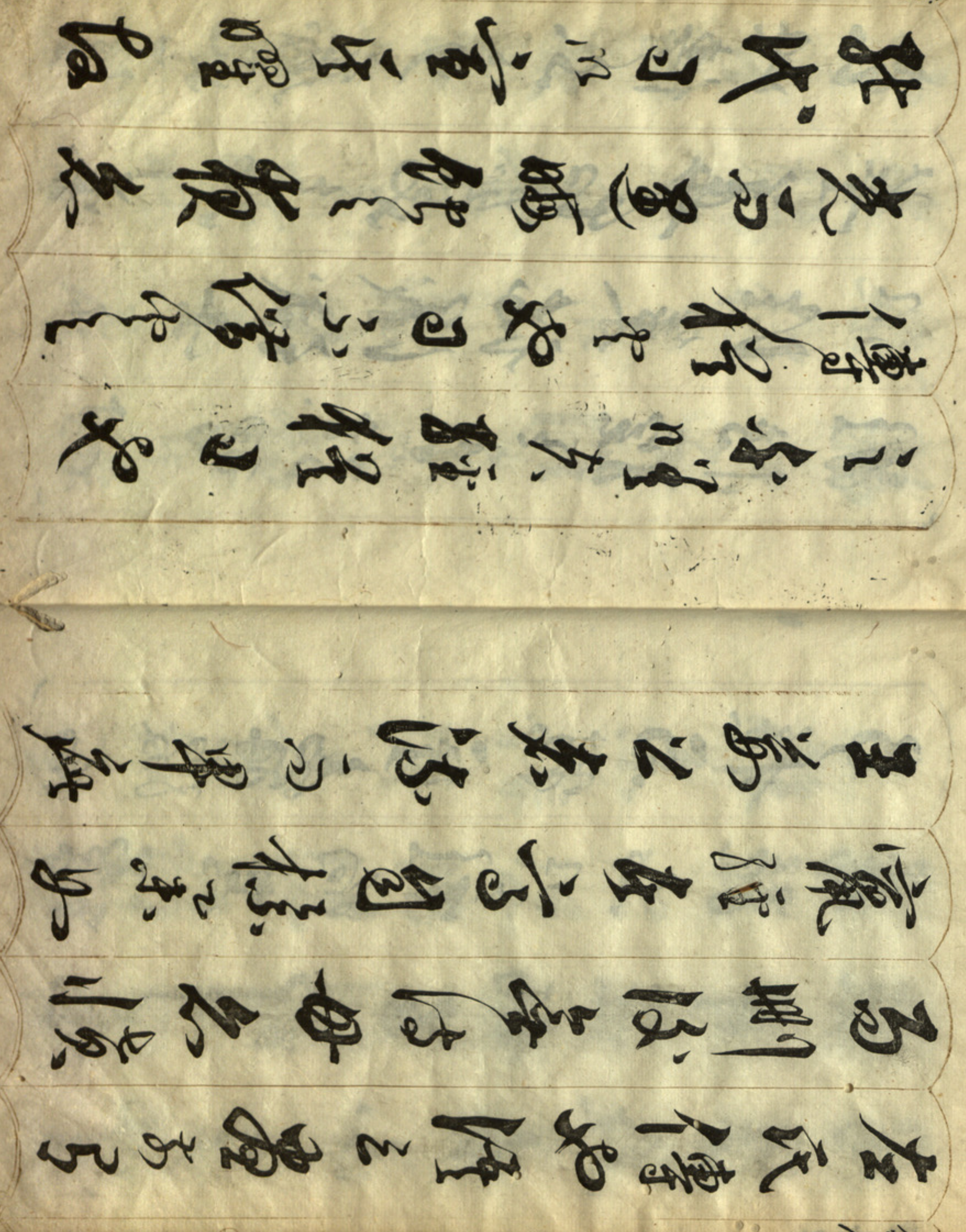

知此傳不可廢也生
華萬物知也也沖墨
以治策諸儀試士士
非情腔之在陳習時

務而不從左氏觀其操
染程之以一鉛刀之屈
牛坦爭棗刀之鈍也吾
寧居不欽名折首人不

云乎孤武子三篇
不得武人相車文士
名尚農心則知此一左
氏苑也年縫武斧

咸莊涌之雅灵舌者
掌瑞器鑄筭於帷
幄將武莊名字第
作集種之羽翼毛也

是為序

景陵種惺伯敬父為

於武夷精舍

影左傳苑敘

特極陳於若於洁

史百家麗所不捏

擅而苑弼一生晶華

朔及左氏傳尤古宕
其雖津之可味者乎
操經家一乞靈於
左右可稍作辨別

云然而矯健非飛
亦可沃作逸麗之骸
而當孫不魯亦事
後勁中堅能法望

年稱怪耶士猩詠之
學士各執一種為美
謹白攻殺種本亦明
左氏為和傳之久亦得

与明安國紳主高明也
也寬裁夫左氏所載
謹詩者三十一引書據
義者三十九注為者十

可由似之春種之宜較
見其像類云陳百公詩
云洋筆余曰寫贅哉
余曰寫贅哉第於文

園亦寫圖內擷一生之
葩似以寸齋寫懈
味云尔

華亭居士張鳴

世調父母永里齋

左傳文苑敘

苑之義葢取積也閬風之苑仙人都焉瓊枝玉屑定爲世間不凡有之品即如矯羽呈姿鮮葩

吐豔方物畢責充牣上林傳者
以爲御苑之奇也嗚呼左氏文
而繫之以苑也亦若是而已夫
左氏之文古雅沈鬱有典謨誓
誥之遺焉而其流宕逸致眺騷
壇更過之況編年之誼大著於
天下故是春秋素臣而反不得
與胡氏傳並列學宮徒令後生

學士摽取其一二以資筆舌噫
左氏何寃甚也而見喜於學士
後生耶癸而文苑標新辭園振
藻藐古而澤諸經者無如左氏
即胡氏且退三舍避之矣

海虞魏浣初仲雪父拜手

譔言

左傳凡例有六

一義例　撰立編年法昭標義
闡微情於隻字史例獨裁約
大指於片言匠心共印

一紀載　紀勒全篇辭綜要略
續西京之王跡不落瑣言衍

東魯之聖裁尤彰筆乘

一簡閱　鏤意墨林抽精璧府

不憚膏肓之誚噴吐丹鉛豈

辭黨同之嘲校讐天祿

一註釋　體藉註明句緣釋顯

尋根原而索解繁冗是刪取

分曉而易知駢枝莫用

一評核　顏勒細評義嚴典核

裁自名公之手滿眼珠璣發

於喆匠之藏盈編翡翠

一案斷　寫意初終致詳顛末

似老吏之斷獄折盡片言掃

腐儒之迂談幾成左袒

凡例畢

左傳苑文目

一卷

隱公

鄭伯克段于鄢

周鄭交質

宋穆公屬殤公

石碏諫寵州吁

州吁弑君

臧僖伯諫觀魚

五父諫辭平
滕侯薛侯爭長
鄭莊公戒守許大夫
桓公
臧哀伯諫納郜鼎
師服論晉侯命名之失
周桓王以諸侯伐鄭
公子忽辭齊昏
季梁勸脩政

晉獻公爲太子城曲沃
衛懿公好鶴滅國
獻公使太子帥師

二卷

僖公
虞師晉師滅下陽
楚使對齊師
屈完使齊
晉侯殺世子申生

士蔿築城不愼
宮之奇諫假道
楚文王知申侯
管仲言以德服鄭
宰孔止晉侯之會
齊侯下拜受胙
荀息不食言
晉侯殺里克
管仲辭上卿禮

秦晉輸粟始末
秦伯伐晉獲晉君
秦伯復晉惠公
宋子魚論用人于社
文仲諫魯卑邾
子魚論戰
晉懷公殺狐突
重耳徧歷諸國
寺人披以難告晉侯

秦納重耳于晉
文公不罪竊藏
介之推不言祿
富辰諫以狄伐鄭
魯展喜卻齊師
晉文始霸
蔿賈不賀子文
晉楚城濮之戰
甯俞盟衛人于宛濮
燭之武退秦師
蹇叔諫襲鄭
秦師入滑
晉敗秦師于殽
晉臣薦冀缺

三卷

文公
晉師及秦師戰于彭衙
秦伯專用孟明

甯俞不答賦
秦穆公以三良殉
趙孟立君拒秦師
臾駢不報私怨
樂豫諫去群公子
郤缺諷趙孟歸衛田
邾文公卜遷
季文子論齊侯無禮
子家與韓宣子書
李文子逐莒僕

宣公

華元食士羊羹
趙盾弒君
王孫滿對楚問鼎
鄭公子歸生弒其君夷
申叔時復陳
楚子圍鄭
晉楚戰于邲

楚莊王不築京觀
士貞子諫殺林父
孟獻子勸宣公聘楚
魏顆從父治命
楚子圍宋
宋人及楚人平

四卷

成公

衛侯戰于新築
晉齊戰于鞌
巫臣諫納夏姬
晉師讓功
定王辭輩朔獻齊捷
晉知罃對楚子
季文子私言晉二命
巫臣欲莒設衛
晉釋鍾儀
晉侯夢厲

郤至聘楚
劉子論成子不敬
晉侯使呂相絶秦
曹子臧辭國
伯宗以直言賈害
晉楚鄢陵之戰
聲伯請晉復行父
晉厲公殺三郤
晉悼公初政

五卷

襄公

祁奚舉善
魏絳以刑佐民
叔豹知禮
子展子駟議從楚
晉侯伐鄭盟于戲
魏絳息民
子產焚載書

綿上之蒐讓
戎子對范宣子
師曠論衛人出君
子罕却玉
子罕執扑以行築者
庶其奔
祁奚請免叔向
子產對晉徵朝
臧孫紇出奔邾
子產火政
楚殺伍奢伍尚
晏子諫誅祝史
晏子論和同
子產論政寬猛
子太叔論禮
子西讓楚
晏子諫禳灾
晏子論禮可爲國

沈尹戌論費無極

晉滅祁氏羊舌氏

魏舒舉賢

魏獻子辭賂

晉鑄刑鼎

鄭游吉對士景伯

吳滅徐伍員三師肄楚

黑肱以濫來奔

城成周

齊侯襲莒

叔孫豹論不朽

子產減晉幣

晏子哭莊公

子產獻捷于晉

熒明子產論政

太叔論甯喜置君

聲子論楚失賢

子罕責向戌請邑

子展知楚子將死
季札觀周樂
子皮授子產政
子產壞晉館垣
子產擇能而使
子產不從鄉校之毀
子產論尹何爲邑
北宮佗論威儀

六卷

昭公上
會虢
趙文子請釋叔孫豹
劉定公知趙孟不年
子產論晉侯疾
晏子使晉
楚子使椒舉求諸侯
大雨雹
楚子合諸侯于申

椒舉諫戮慶封
子産作丘賦
公如晉
叔向使楚
吳蹶由對楚子問卜
晉叔向論鑄刑書
子産歸朔田於晉
僖公知孔子之生
周景王責晉伐頴
史墨論李氏出君

八卷

定公
祝佗論祭先衛
申包胥乞師于秦
夾谷之會
於越敗吳于檇李
子[illegible]論執玉[illegible]卑
哀公

伍員諫[illegible]越成
逢[illegible]議辭[illegible]
子西論夫差將敗
桓宮僖宮灾
楚子救陳
陳乞弑其君荼
公會吳於鄫
公伐邾
吳伐齊

孔子不對田賦
公會吳于橐皐
吳徵會於衛
子貢譏誄孔子
白公勝作亂
子貢私論衛侯

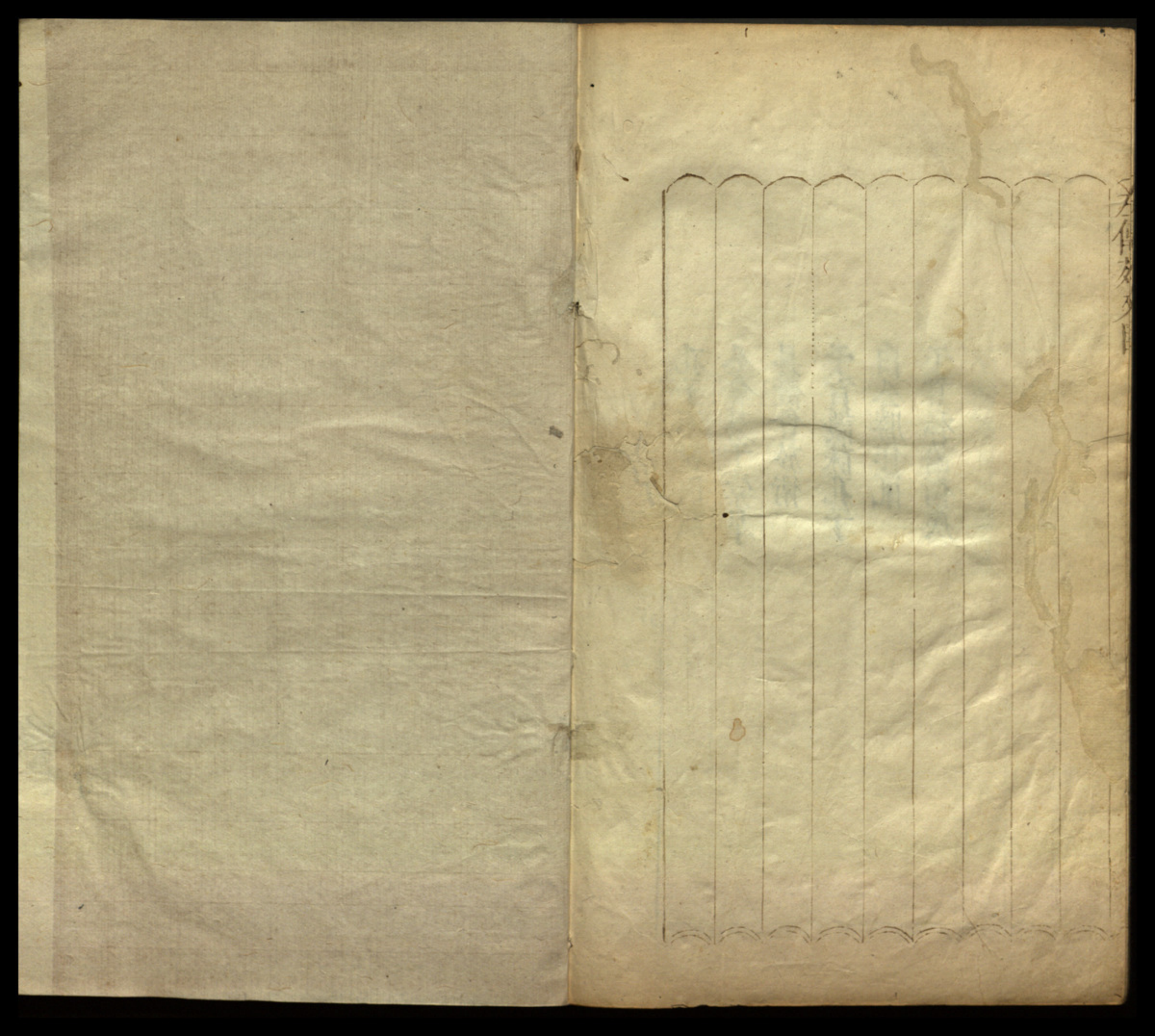

左傳效死圖