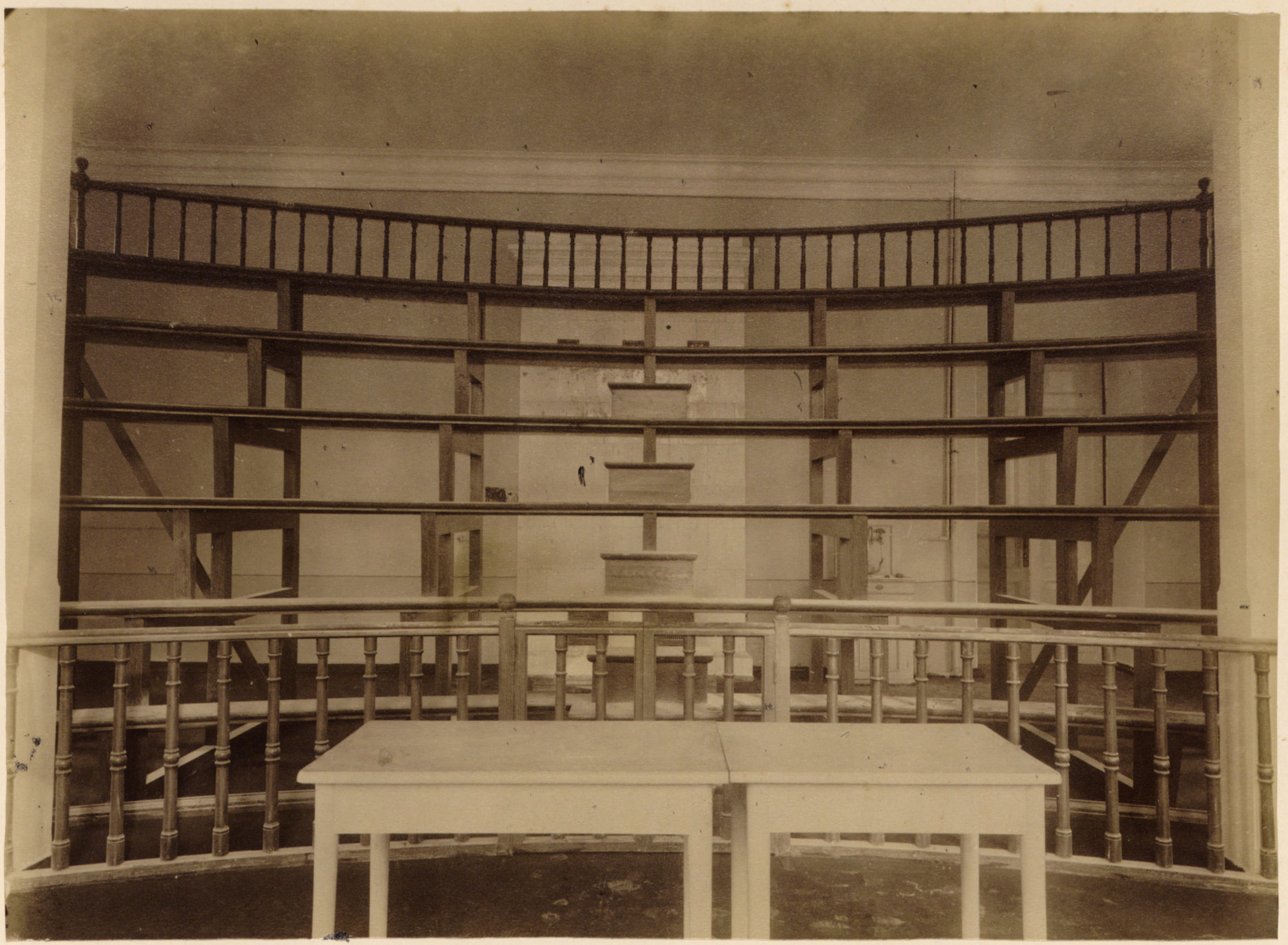

а) Средняя часть амфитеатра въ операціонномъ залѣ хирургической клиники.