УПРАВЛЕНІЕ РАБОТАМИ
ВЛАДИВОСТОКСКАГО
ТОРГОВАГО ПОРТА.

1917 г.

Владивостокский порт.

Работы 1916 г.

Дело 1/VII
21.

Э Ал Т63
2-В 570

Гос. Публичная Библиотека Ленинград

эк 7920.

Осмотръ работъ
Владивостокскаго Торговаго Порта
Приамурскимъ Генералъ-Губернаторомъ
Н. Л. Гондатти.
16 февраля 1917 года.

Гос. Публичная Библиотека

Постройка Угольного на косяномъ

3-XII-16.

165×720; на 4-х л.

Ino
Bydgoskie
Bibljoteka

Panorama Gdańska
Zeppelin „Graf Zeppelin”.

Основной

170 x 460, на 2-х лл

массивовый пакет.

Гос Публичная Библиотека

Постройка Угольныхъ
на южномъ
„Общій видъ

170 x 460, на 2-х м.

Лѣсныхъ Складовъ

берегу

восточной стороны"

Гос. Публичная Библиотека в Ленинграде

Карьеръ у

170 x 445; на 1-х м.

м. Меньшуха.

Постройка Угольныхъ

на южномъ берегу

30-X-16.

165×810, на 5-ти лл.

Лѣсныхъ Складовъ

„Общій видъ".

Гос. Публичная Библиотека в Ленинграде

Постройка Угольныхъ

на южномъ берегу

170×460, на 2-х лл.

Лѣсныхъ Складовъ

у м. Меньшука.

Гос. Публичная библиотека
Ленинград

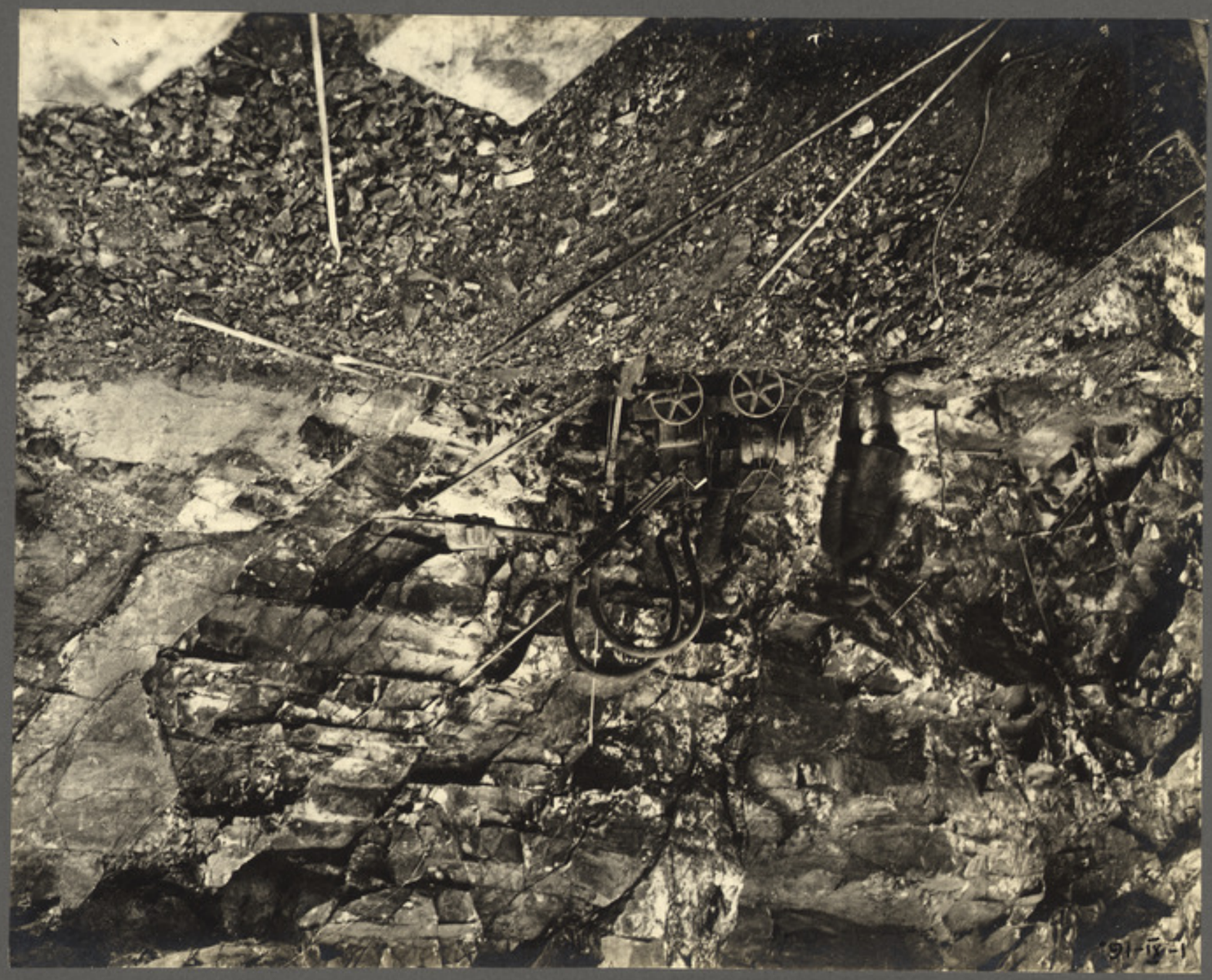

Escena de carácter político de reparación y ambiente alemanizante.

Работа экскаваторов „у Широкого Мола"

2-XI-16.

170×215

Постройка Широкого Мола на сѣверномъ берегу

„Выравниваніе каменной наброски"

170×225

Постройка Широкаго Мола - „Установка массивовъ"

(40)

Рис N. 53

(23 x 17,8) 1/2

Рос. Публичная Библиотека в Ленинграде

175 x 230

9-IX-16.

Ελεπροπίεο Αλυροπολο

" Ορυχτεο

Мола на сев. берегу
западной стенки"

Гос. Публичная библиотека

Постройка Широкаго

„ общій видъ

175x460, на 2-х л.

Мола

от восточной стенки?

Гос. Публичная библиотека

Постройка Широкого

„Западная

2-XI-16.

170×460; на 2-х л.

Мола

Стѣнка"

Гос. Публичная Библиотека в Ленинграде

Работа землечерпательныхъ каравановъ „у Широкаго Мола".

170 x 230;

190x225

5-IV-16.

Elaborar un informe de Olimpíadas para Segunda Enseñanza

"Elaborar cuadros y estadísticas"

Ex Libris Dr. Antonio Martínez

Сборка платформы для Перфораторов.

9-IX-16.

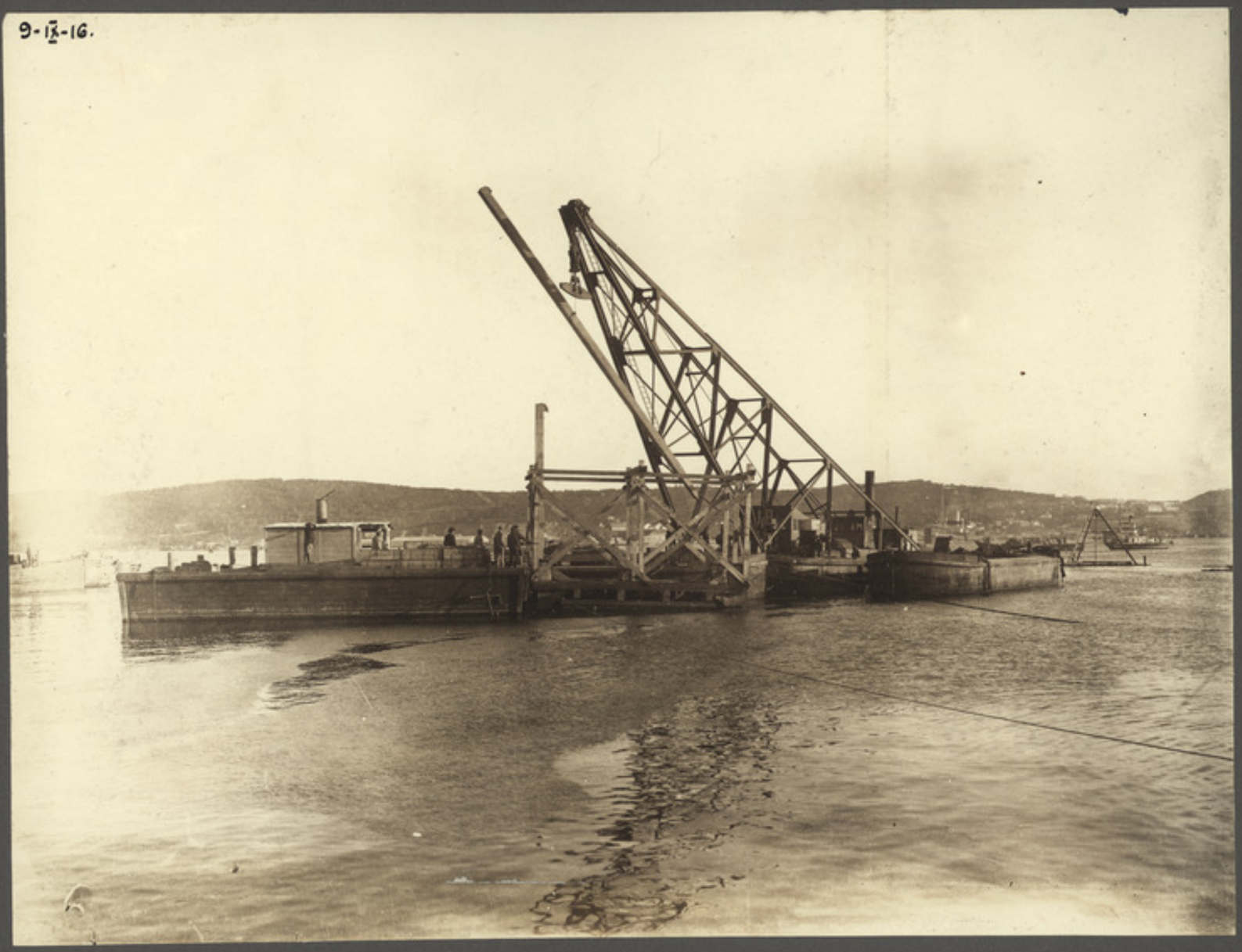

175×230

Перфоратор для подводного бурения.

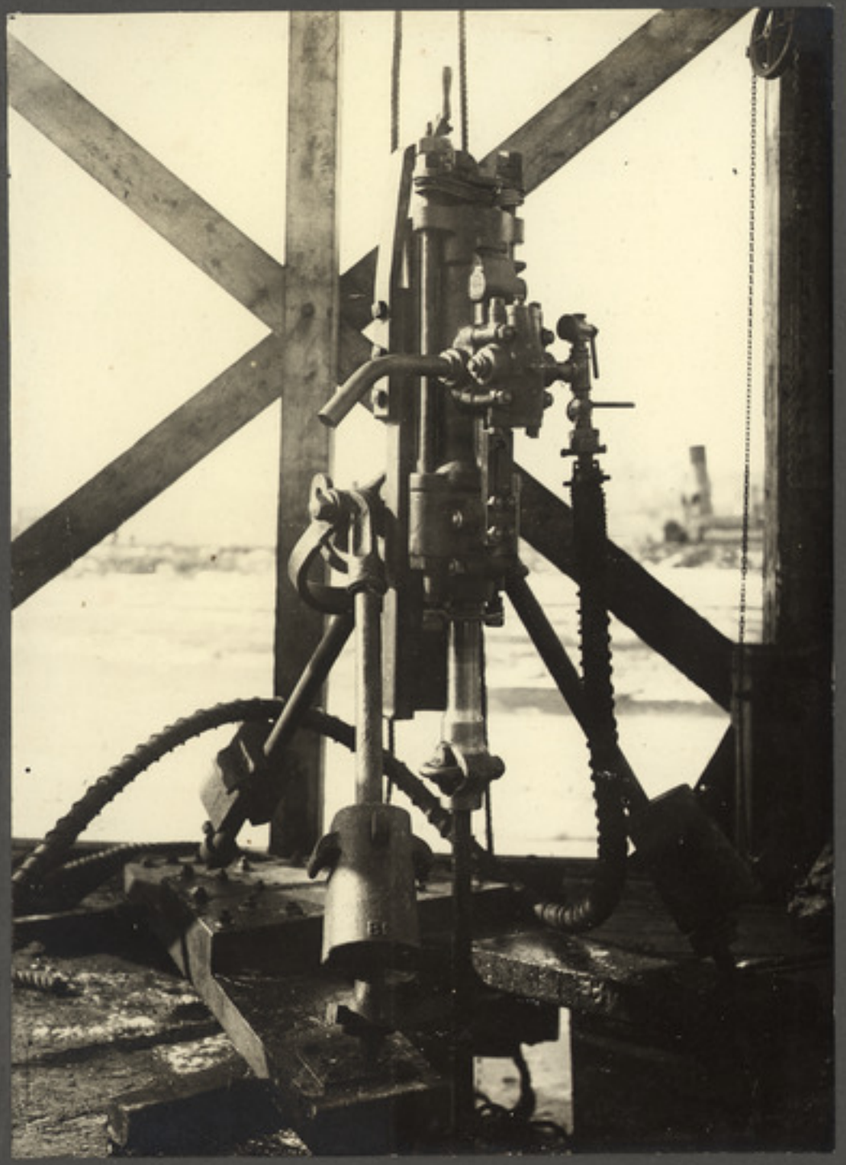

Платформа с Перфоратором.

Гос. Публичная Библиотека

20-IX-16.

170 x 120

170 x 220

Министерская

„ работа Землече-

13-IX-16.

170×460; на А4 м.

набережная

грузового каравана".

Гос. Публичная библиотека

Мастерская Управления

170×430, на 2-х м

Работали Порта.

Гос
Публичная
Библиотека

Механическія мастерскія Контрагентовъ.

170×215

Литейная Контрагентова.

Гос. Публичная библиотека

175×230

Рабочая контора Контрагентов.

170×230

Пристань Контрагентовъ на сѣверномъ берегу.

Гос. Эрмитаж

170×220

Постройка землеотвозныхъ
Торговаго Дома

170 x 230', на 1-х м.

баржъ на верфи

Бринеръ.

Гос. Публичная Библиотека в Ленинграде

Землеотвозная баржа.

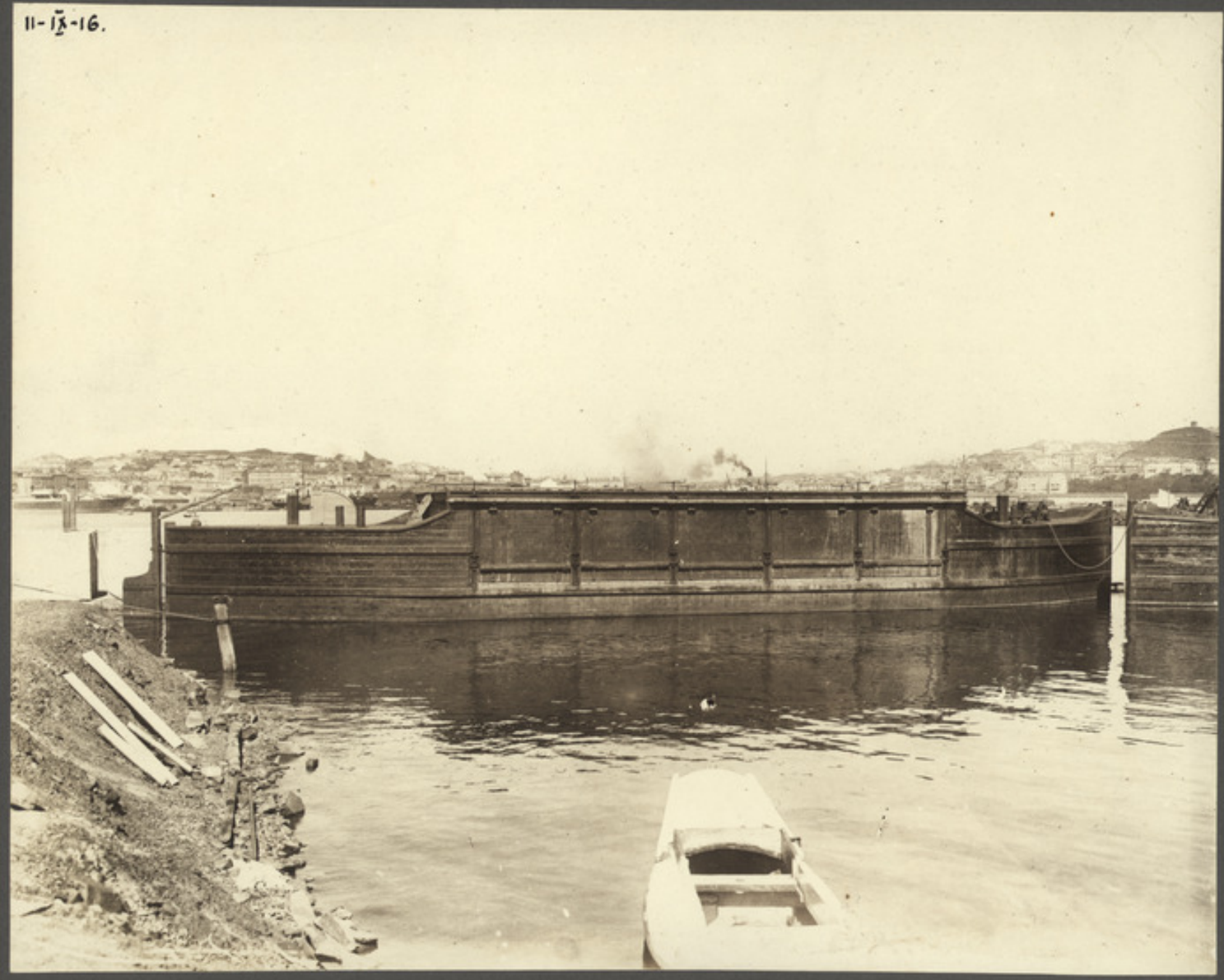

170 x 215

Ремонтъ землеотвозной баржи.

Гос. Публичная библиотека

175×230

Эстакада съ электрической лебедкой

для погрузки массивовъ на понтоны.

175x230

Паровозъ съ платформой
для подачи массивовъ къ понтонамъ.

175×230

Экскаватор № 1.

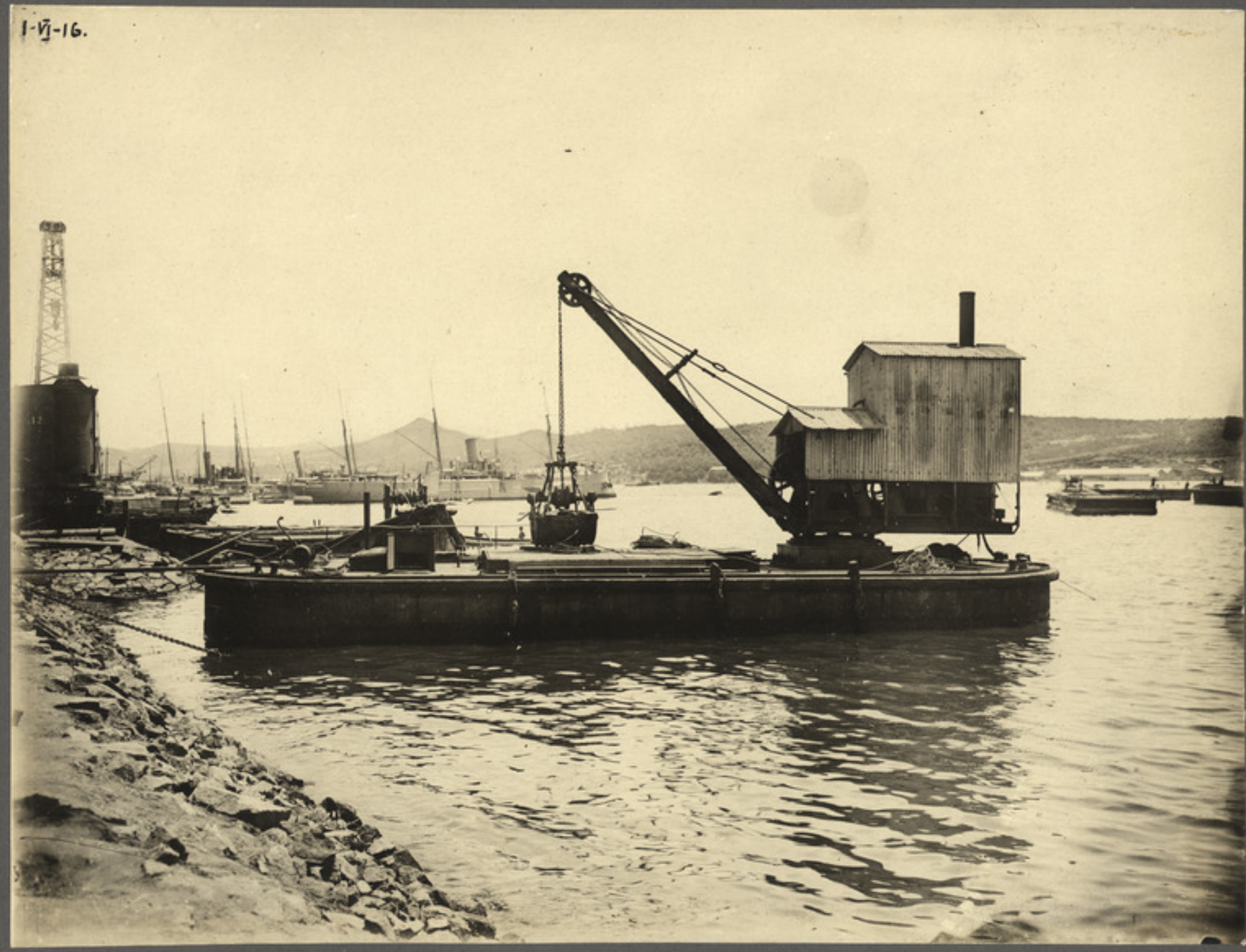

170×230

175×25

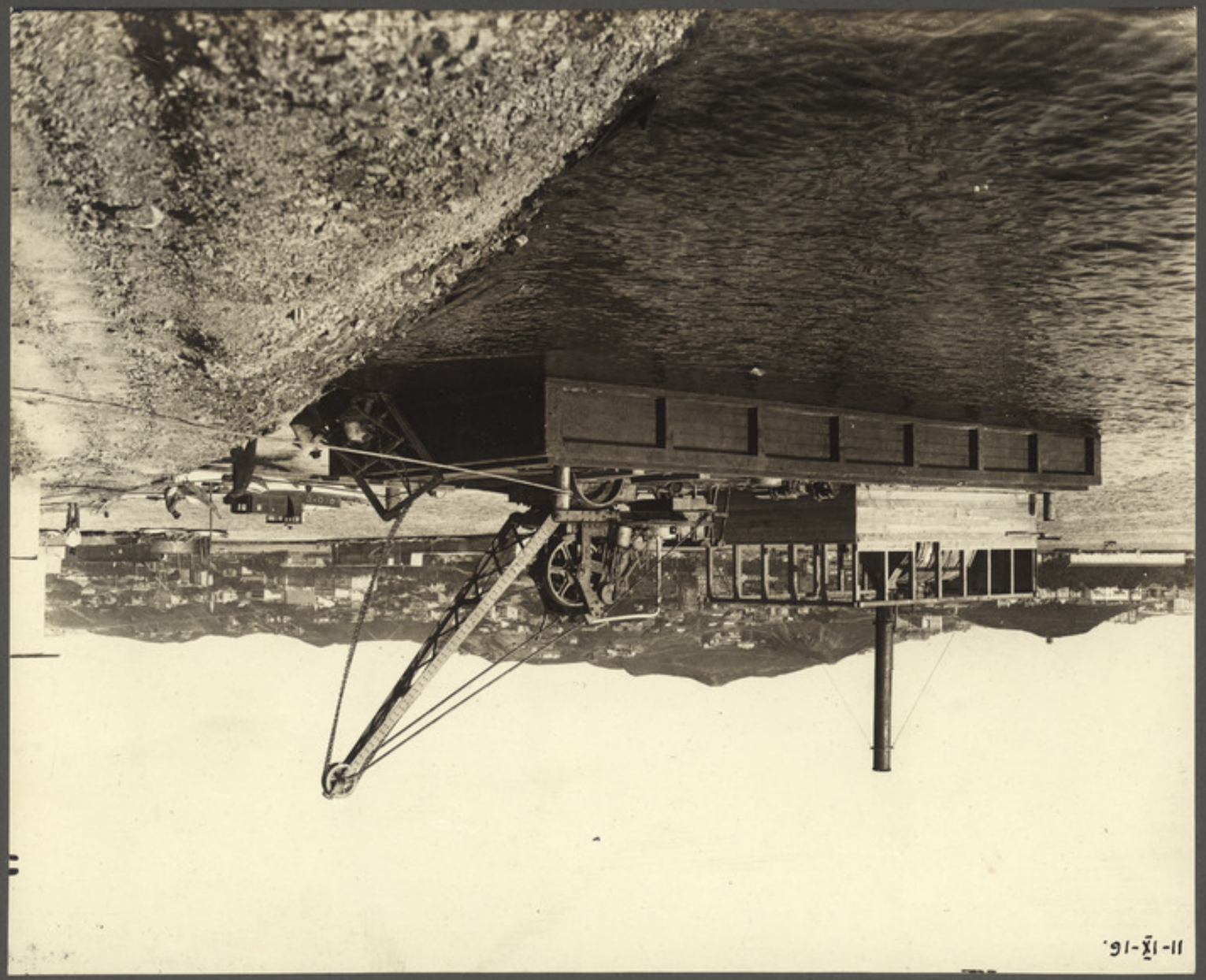

II-IX-16.

Стереотелеграф № 2 Телеграфа.

0EZ1SU

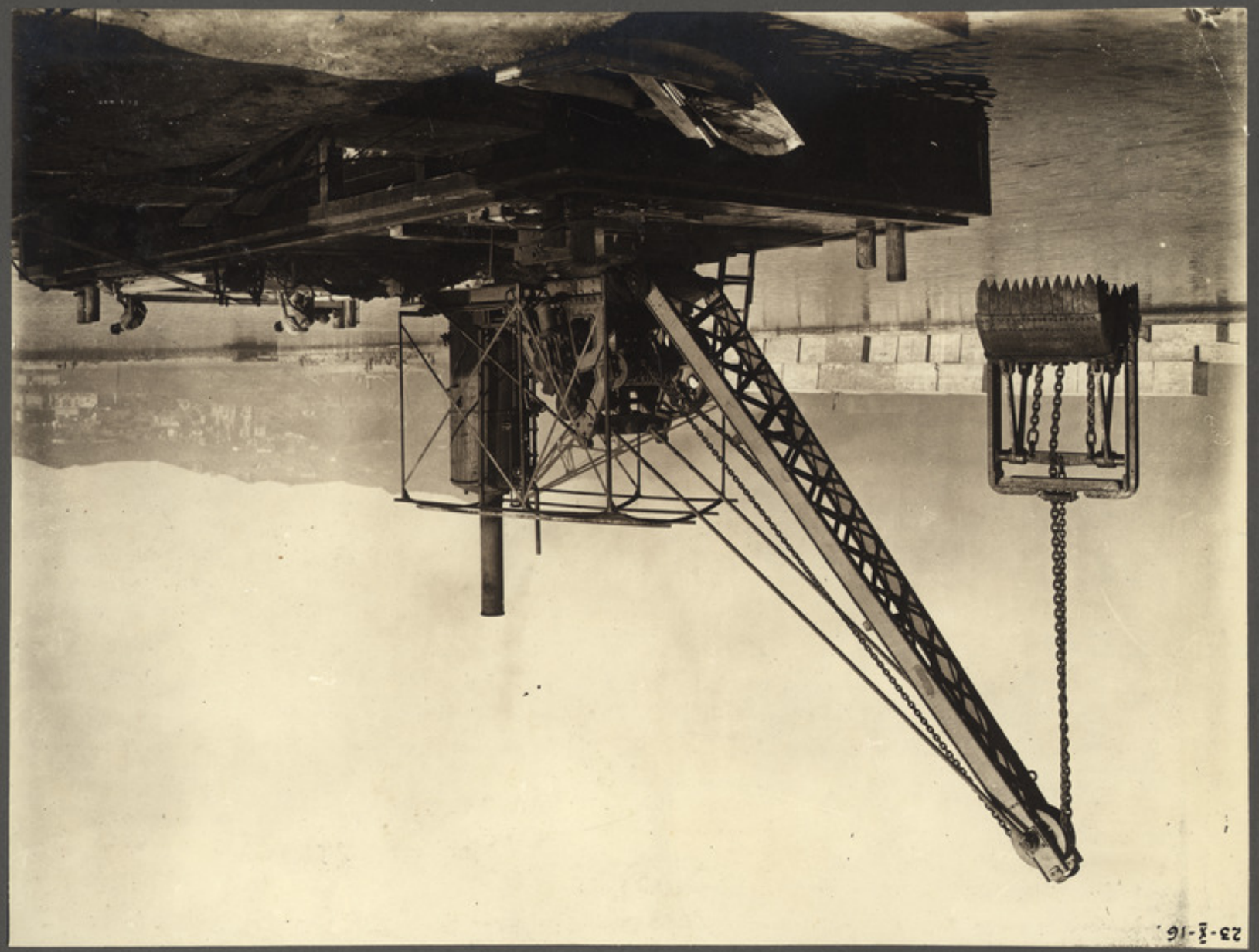

23-Ē-16.

Скелетонный № 3 Горизонт

Землечерпательница „Ренанія".

Рис N. 55

Гос. Публичная Библиотека в Ленинграде

175×215

Травеллеръ.

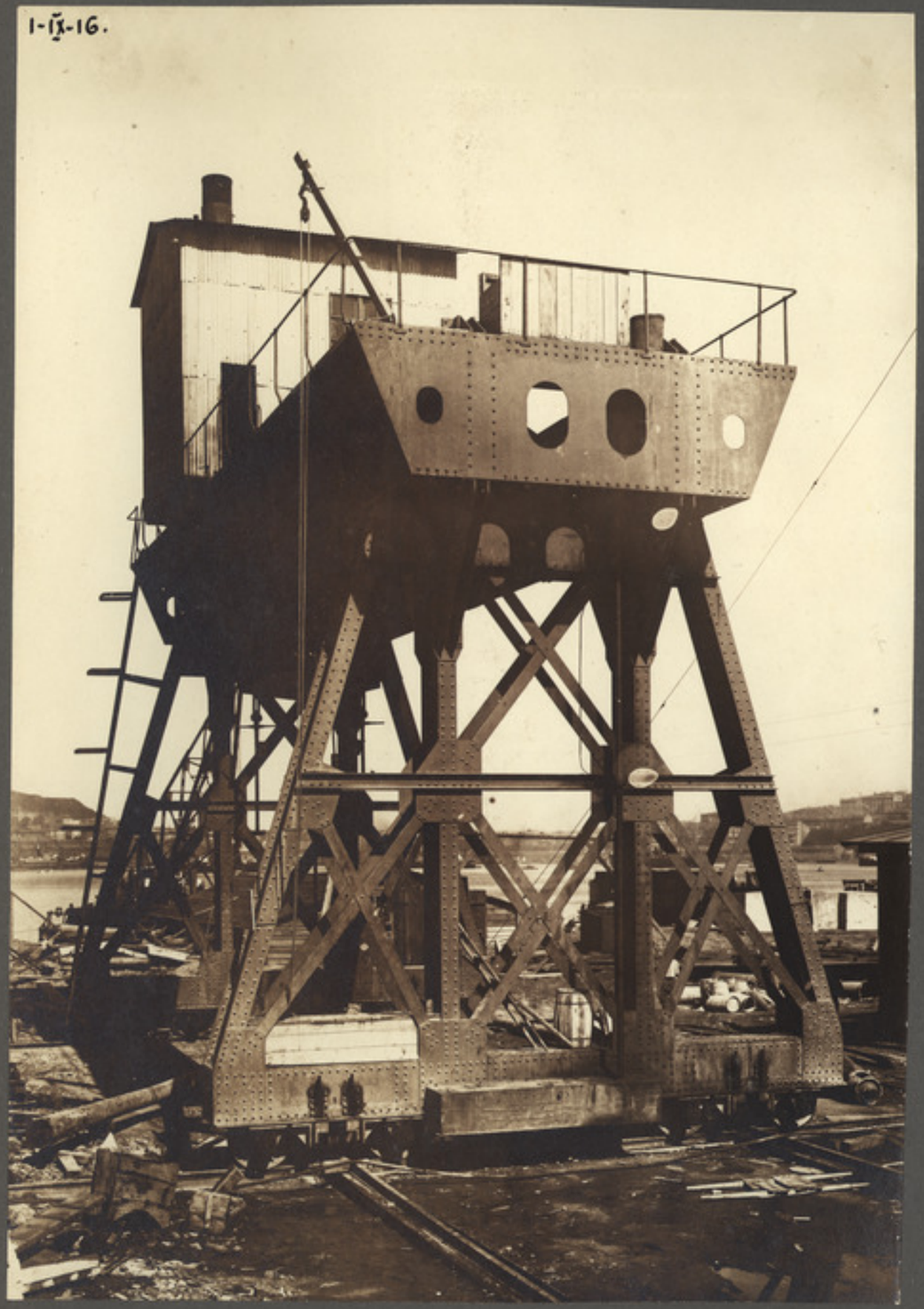

Травеллеръ.

905 x 145

170 x 125

Землечерпательный караванъ „Инженеръ Сахаровъ"

I-й-16.

Гос. Публичная библиотека Ленинград

170×235

Землечерпательница Военнаго Порта

Z работы у Широкаго МолаZ.

170x230

Моторный катер „Путеец"

29-X-16.

170×230

49-15795/5

ЭИ 7920

1949 г.
Р. Ант № С-1047
50

Э.НЛ 16-
2-Б570
Владивостокский
порт.
ЭИ 7920.