D.IX 16/

63799

TABVLA EXHIBENS INSIGNIORA MARIS VISCERA.

PRæsens figura Marem cum præcipuis medij atq; imi uentris organis ac uisceribus exhibet. Aperto enim abdomine primum occurrit πριτόναιον, quod cum undiq; cingat & uestiat infimæ cauitatis in corpore membra, pingi hoc loco non potuit. Eo dissecto, ἐπίπλοον occurrit seu omentum, quod seorsim delineatur inter uiri pedes, litera D. Sub hoc proximè locantur uentriculus & intestina.

Ventriculi in corpore partem ac sedem anteriorem monstrant literæ E F. Atq; E quidem fundus eius est, F pars dextra uergens ad πύλωρον. Huic à parte dextra incumbit E par litera D insignitum. A sinistra lieu est, G. Intestina crassiora & κόλον repræsentat H. etsi in dextro latere, ubi è gracilibus enascitur, non omnino circumducitur, uelut hic pictura falso monstrat. L. locus est, ubi rectum intestinum descendit in anum. I. gracilium intestinorum anfractus & gyri. His omnibus in hac figura teguntur Renes, uasa urinalia & seminalia.

α γ. Vena caua, qua parte dorso incumbens descendit. Huic substernitur Arteria magna β κ, quæ deinceps uenam transscendit, prius quam, sicut & uena, in duos ramos finditur supra ossis sacri initium.

Rami, qui è uena & arteria uersus Renes utrinq; excurrunt, emulgentes uocantur: Estq; ε ren dexter, δ sinister, etsi plærumq; dexter sub epate altior est sinistro sub splene.

ζζ. meatus, quo ex rene urina in uesicam ducitur, οὐρητὴρ. κ, seminalis uena, λ seminalis arteria dextrum testem petens. θ. seminalis uena sinistri testis, μ. eiusdem arteria. ν. uesicæ fundus. ο. ο. uasa semen à testibus ad penem deferentia.

A A. portiones sunt uerarum costarum. B B. notharum. C C. os lacrum. D D. os coxæ. Atq; hæc in imo uentre.

MEDII uentris membra: Pulmo, A A, & huic Cor inclusum, B. Διάφραγμα uel septum transuersum, distinguens membra medij atq; imi uentris, est C. C.

PARTICVLARIVM FIGVRARVM DESIGNATIO.

OCuli per medium dissecti, ita ut facies eius interior in conspectum ueniat, figuram mas dextra manu gestare fingitur. Estq; 1. humor crystallinus. 2. Ab anteriore parte crystallino humori tunica obducitur, ceparum pelliculæ similis. 3. humor uitreus. 4. nerui optici substantia. 5. dura tunica, è crassa cerebri meninge prognata. 6. humor aqueus. 7. Vuea tunica, introrsum compressa, & perforata: pupilla. 8. Tunica ab uuea ducens initium, cilijs seu palpebrarum pilis similis. Distinguit humorem uitreum ab aqueo. 9. Musculi oculum mouentes.

A. duræ tunicæ pars, cornu instar pellucida. Huic appendices uicinæ, notant albam oculi tunicam, adhærentem seu coniunctiuam.

A dextra parte capitis, cernitur integrum μεσεντέριον, à partibus connatis auulsum, ad literam B. Estq; α.α. grandulosum eius corpus, circa cuius medium est mesenterij centrum. β, pars rectum intestinum, γ. colon dorso affigens.

A læua, exprimitur διάφραγμα, litera C. cuius substantia interior membranosa est, γ γ. Ambitus uero, α, α, carnosus. β β. duo ligamenta seu tendines eius, inserti uertebris lumborum. Inter has literas scissura est, qua id uertebrarum corporibus incumbit, aortam, uenamq; ἄζυγον transmittit. δ. foramen stomacho, ε. uenæ cauæ patet.

Inter diductis uiri erura ἐπίπλοον seu omentum integrè liberatum à cohærentibus partibus reponitur, Arab. Zirbus. α, uenæ portæ caudex, ubi è iecore prodiens, inferiore omenti membrana continetur ac fulcitur. Ei incumbit & arteria, epatis cauum & uesiculam bilis petens. ε. ε. omenti inferior, ζ superior membrana.

E, totius asperæ arteriæ, ab omnibus partibus liberæ anteriorem faciem exprimit. Caput eius λάρυγξ ex tribus cartilaginibus, & musculis pluribus componitur.

F, tria particularia ossa monstrat: 1. os υ referens, os linguæ uel gutturis, morsus Adam. 2. ossiculum incudi, 3 ossiculum malleolo comparatum.

G, anteriorem integri uentriculi & stomachi faciem exprimit, una cum uenis, arterijs, & neruis ipsius, α. stomachi pars in fauces pertingens. β, glandulosum corpus, stomacho frequenter adnatum, qua quintæ thoracis uertebræ insidet. ε γ δ. & ζ δ. neruulus sexti paris cerebri ad stomachi orificium superius, δ. exporrectus multiplici serie. θ. κ. uenæ uentriculi cum suis arterijs. κ fundus uentriculi, quem & ipsum uenæ atq; arteriæ perreptant. λ, inferius uentriculi orificium, πύλωρος. μ, duodenum intestinum, etsi inter pingendum in posteriora reflecti debuisset. ν. bilis uesiculæ meatum in duodenum intestinum demonstrat.

H. Vesicula, bilis receptaculum est. π. meatus uesiculæ fellis per iecoris corpus exporrecti inter ramos uenæ cauæ & uenæ portæ. ο. uenæ portæ & cauæ propagines in substantiam Epatis diffusi. ρ. arteria & neruulus, iecori & bilis uesiculæ communis.

D.ix 4/

63737

TABVLA EXHIBENS INSIGNIORA MARIS V-ISCERA.

PRæsens figura Marem cum præcipuis medij atq; imi uentris organis ac uisceribus exhibet. Aperto enim abdomine primum occurrit περιτόναιον, quod cum undiq; cingat & ueſtiat infimæ cauitatis in corpore membra, pingi hoc loco non potuit. Eo diſſecto, ἐπίπλοον occurrit ſeu omentum, quod ſeorſum delineatur inter uiri pedes, littera D. Sub hoc proximè locantur uentriculus & inteſtina.

Ventriculi in corpore partem ac ſedem anteriorem monſtrant litere E F. Atq; E quidem fundus eius eſt, F pars dextra uergens ad πύλωρον. Huic à parte dextra incumbit Epar litera D inſignitum. A ſiniſtra lien eſt, G. Inteſtina craſſiora & κῶλον repreſentat H. eſſi in dextro latere, ubi è gracilibus enaſcitur, non omnino circumducitur, uelut hîc pictura falſò monſtrat. L. locus eſt, ubi rectum inteſtinum deſcendit in anum. I. gracilium inteſtinorum anfractus & gyri. His omnibus in hac figura tegnntur Renes, uaſa urinalia & ſeminalia.

α γ. Vena cauæ, qua parte dorſo incumbens deſcendit. Huic ſubſternitur Arteria magna & η, quæ deinceps uenam tranſcendit, prius quam, ſicut & uena, in duos ramos finditur ſupra oſſis ſacri initium.

Rami, qui è uena & arteria uerſus Renes utrinq; excurrunt, emulgentes uocantur: Eſtq; ι ren dexter, ϑ ſiniſter, eſſi plerumq; dexter ſub epate altior eſt ſiniſtro ſub ſplene.

ζζ. meatus, quo ex rene urina in ueſicam ducitur, ὀυρητήρ. ν, ſeminalis uena, λ ſeminalis arteria dextrum teſtem petens. θ. ſeminalis uena ſiniſtri teſtis, μ. einſdem arteria. υ. ueſicæ fundus. ο. ο. uaſa ſemen à teſtibus ad penem deferentia.

A A. portiones ſunt uerarum coſtarum. B B. notharum. C C. oſſa lacrum. D D. oſſa coxæ. Atq; hæc in imo uentre.

MEDII uentris membra: Pulmo, A A, & huic Cor incluſum, B. Διάφραγμα uel ſeptum tranſuerſum, diſtinguens membra medij atq; imi uentris, eſt C. C.

PARTICVLARIVM FIGV. RARVM DESIGNATIO.

OCuli per medium diſſecti, ita ut facies eius interior in conſpectum ueniat, figuram mas dextra manu geſtare fingitur. Eſtq; 1. humor cryſtallinus. 2. Ab anteriore parte cryſtallino humori tunica obducitur, ceparum pelliculæ ſimilis. 3. humor uitreus. 4. nerui optici ſubſtantia. 5. dura tunica, è craſſa cerebri meninge prognata. 6. humor aqueus. 7. Uuea tunica, introrſum compreſſa, & perforata: pupilla. 8. Tunica ab uuea ducens initium, ciliis ſeu palpebrarum pilis ſimilis. Diſtinguit humorem uitreum ab aqueo. 9. Muſculi oculum mouentes.

A. duræ tunicæ pars, cornu inſtar pellucida. Huic appendices uitreæ, notant albam oculi tunicam, adherentem ſeu coniunctiuam.

A dextra parte capitis, cernitur integrum μεσεντέριον, à partibus connatis auulſum, ad literam B. Eſtq; α. α. grandoloſum eius corpus, circa cuius medium eſt meſenterij centrum. ϑ, pars rectum inteſtinum, γ. colon dorſo affigens.

A lœua, exprimitur διάφραγμα, littera C. cuius ſubſtantia interior membranoſa eſt, γ γ. Ambitus uero, α, α, carnoſus. ϑ ϑ. duo ligamenta ſeu tendines eius, inſerti uertebris lumborum. Inter has literas ſciſſura eſt, qua id uertebrarum corporibus incumbit, aortam, uenamq; ἄζυγον tranſmittit. δ. foramen ſtomacho, ε. uenæ cauæ patet.

Inter diductis utri crura ἐπίπλοον ſeu omentum integrè liberatum à cohærentibus partibus reponitur, Arab. Zirbus. σ, uenæ portæ caudex, ubi è iecore prodiens, inferiore omenti membrana continetur ac fulcitur. Ei incumbit & arteria, epatis cauum & ueſiculam bilis petens. ω. ω. omenti inferior, ζ ſuperior membrana.

E, totius aſperæ arteriæ, ab omnibus partibus liberæ anteriorem faciem exprimit. Caput eius λάρυγξ ex tribus cartilaginibus, & muſculis pluribus componitur.

F, tria particularia oſſa monſtrat: ι. os υ referens, os linguæ uel gutturis, morſus Adam. 2. oſſiculum incudi, ζ oſſiculum malleolo comparatum.

G, anteriorem integri uentriculi & ſtomachi faciem exprimit, una cum uenis, arteriis, & neruis ipſius, ο. ſtomachi pars in fauces penetrans. ϑ, glandoloſum corpus, ſtomacho frequenter adnatum, qua quintæ thoracis uertebræ inſidet. η γ δ. & ζ δ. neruulus ſexti paris cerebri ad ſtomachi orificium ſuperius, δ. exporrectus multiplici ſerie. θ. κ. uenæ uentriculi cum ſuis arteriis. κ fundus uentriculi, quem & ipſum uenæ atq; arteriæ perreptant. λ, inferius uentriculi orificium, πύλωρος. μ, duodenum inteſtinum, eſſi inter pingendum in poſteriora reflecti debuiſſet. ν. bilis ueſiculæ meatum in duodenum inteſtinum demonſtrat.

H. Veſicula, bilis receptaculum eſt. π. meatus ueſiculæ fellis per iecoris corpus exporrecti inter ramos uenæ cauæ & uenæ portæ. ω. uenæ portæ & cauæ propagines in ſubſtantiam Epatis diffuſi. ϱ. arteria & neruulus, iecori & bilis ueſiculæ communis.

D.IX 16/

63799

TABVLA EXHIBENS INSIGNIORA MARIS VISCERA.

PRæsens figura Marem cum præcipuis medij atq; imi uentris organis ac uisceribus exhibet. Aperto enim abdomine primum occurrit πριτόναιον, quod cum undiq; cingat & uestiat infimæ cauitatis in corpore membra, pingi hoc loco non potuit. Eo dissecto, ἐπίπλοον occurrit seu omentum, quod seorsim delineatur inter uiri pedes, litera D. Sub hoc proximè locantur uentriculus & intestina.

Ventriculi in coepore partem ac sedem anteriorem monstrant literæ E F. Atq; E quidem fundus eius est, F pars dextra uergens ad πύλωρον. Huic à parte dextra incumbit E par litera D insignitum. A sinistra lieu est, G. Intestina crassiora & κόλον repræsentat H. etsi in dextro latere, ubi è gracilibus enascitur, non omnino circumducitur, uelut hic pictura falso monstrat. L. locus est, ubi rectum intestinum descendit in anum. I. gracilium intestinorum anfractus & gyri. His omnibus in hac figura teguntur Renes, uasa urinalia & seminalia.

α γ. Vena caua, qua parte dorso incumbens descendit. Huic substernitur Arteria magna β κ, quæ deinceps uenam transscendit, prius quam, sicut & uena, in duos ramos finditur supra ossis sacri initium.

Rami, qui è uena & arteria uersus Renes utrinq; excurrunt, emulgentes uocantur: Estq; ε ren dexter, δ sinister, etsi plerumq; dexter sub epate altior est sinistro sub splene.

ζ ζ. meatus, quo ex rene urina in uesicam ducitur, οὐρητήρ. κ, seminalis uena, λ seminalis arteria dextrum testem petens. θ. seminalis uena sinistri testis, μ. eiusdem arteria. ν. uesicæ fundus. ο. ο. uasa semen à testibus ad penem deferentia.

A A. portiones sunt uerarum costarum. B B. notharum. C C. os lacrum. D D. os coxæ. Atq; hæc in imo uentre.

MEDII uentris membra: Pulmo, A A, & huic Cor inclusum, B. Διάφραγμα uel septum transuersum, distinguens membra medij atq; imi uentris, est C. C.

PARTICVLARIVM FIGVRARVM DESIGNATIO.

OCuli per medium dissecti, ita ut facies eius interior in conspectum ueniat, figuram mas dextra manu gestare fingitur. Estq; 1. humor crystallinus. 2. Ab anteriore parte crystallino humori tunica obducitur, ceparum pelliculæ similis. 3. humor uitreus. 4. nerui optici substantia. 5. dura tunica, è crassa cerebri meninge prognata. 6. humor aqueus. 7. Vuea tunica, introrsum compressa, & perforata: pupilla. 8. Tunica ab uuea ducens initium, cilijs seu palpebrarum pilis similis. Distinguit humorem uitreum ab aqueo. 9. Musculi oculum mouentes.

A. duræ tunicæ pars, cornu instar pellucida. Huic appendices uicinæ, notant albam oculi tunicam, adhærentem seu coniunctiuam.

A dextra parte capitis, cernitur integrum μεσεντέριον, à partibus connatis auulsum, ad literam B. Estq; α. α. grandulosum eius coepus, circa cuius medium est mesenterij centrum. β, pars rectum intestinum, γ. colon dorso affigens.

A læua, exprimitur διάφραγμα, litera C. cuius substantia interior membranosa est, γ γ. Ambitus uero, α, α, carnosus. β β. duo ligamenta seu tendines eius, inserti uertebris lumborum. Inter has literas scissura est, qua id uertebrarum corporibus incumbit, aortam, uenamq; ἄζυγον transmittit. δ. foramen stomacho, ε. uenæ cauæ patet.

Inter diducta uiri crura ἐπίπλοον seu omentum integrè liberatum à cohærentibus partibus reponitur, Arab. Zirbus. α, uenæ portæ caudex, ubi è iecore prodiens, inferiore omenti membrana continetur ac fulcitur. Ei incumbit & arteria, epatis cauum & uesiculam bilis petens. ε. ε. omenti inferior, ζ superior membrana.

E, totius asperæ arteriæ, ab omnibus partibus liberæ anteriorem faciem exprimit. Caput eius λάρυγξ ex tribus cartilaginibus, & musculis pluribus componitur.

F, tria particularia ossa monstrat: 1. os υ referens, os linguæ uel gutturis, morsus Adam. 2. ossiculum incudi, ζ ossiculum malleolo comparatum.

G, anteriorem integri uentriculi & stomachi faciem exprimit, una cum uenis, arterijs, & neruis ipsius, α. stomachi pars in fauces pertingens. β, glandulosum corpus, stomacho frequenter adnatum, qua quintæ thoracis uertebræ insidet. ε γ δ. & ζ δ. neruulus sexti paris cerebri ad stomachi orificium superius, δ. exporrectus multiplici serie. θ. κ. uenæ uentriculi cum suis arterijs. κ fundus uentriculi, quem & ipsum uenæ atq; arteriæ perreptant. λ, inferius uentriculi orificium, πύλωρος. μ, duodenum intestinum, etsi inter pingendum in posteriora reflecti debuisset. ν. bilis uesiculæ meatum in duodenum intestinum demonstrat.

H. Vesicula, bilis receptaculum est. π. meatus uesiculæ fellis per iecoris corpus exporrecti inter ramos uenæ cauæ & uenæ portæ. ο. uenæ portæ & cauæ propagines in substantiam Epatis diffusi. ρ. arteria & neruulus, iecori & bilis uesiculæ communis.

TABVLA EXHIBENS INSIGNIORA MARIS V-ISCERA.

PRæsens figura Marem cum præcipuis medij atq; imi uentris organis ac uisceribus exhibet. Aperto enim abdomine primum occurrit πρότονος, quod cum undiq; cingat & ueſtiat imſimæ cauitatis in corpore membra, pingi hoc loco non potuit. Eo diſſecto, ἐπίπλοον occurrit ſeu omentum, quod ſeorſum delineatur inter uiri pedes, littera D. Sub hoc proximè locantur uentriculus & inteſtina.

Ventriculi in corpore partem ac ſedem anteriorem monſtrant litere E F. Atq; E quidem fundus eius eſt, F pars dextra uergens ad πύλωρον. Huic à parte dextra incumbit Epar litere D inſignitum. A ſiniſtra lien eſt, G. Inteſtina craſſiora & κόλον repreſentat H. eſt in dextro latere, ubi è gracilibus enaſcitur, non omnino circumducitur, uelut hîc pictura falſo monſtrat. L. locus eſt, ubi rectum inteſtinum deſcendit in anum. I. gracilium inteſtinorum anfractus & gyri. His omnibus in hac figura tegumtur Renes, uaſa urinalia & ſeminalia.

α γ. Vena caua, qua parte dorſo incumbens deſcendit. Huic ſubſternitur Arteria magna ε ν, quæ deinceps uenam transſcendit, prius quam, ſicut & uena, in duos ramos finditur ſupra oſſis ſacri initium.

Rami, qui è uena & arteria uerſus Renes utrinq; excurrunt, emulgentes uocantur: Eſtq; ι ren dexter, ϑ ſiniſter, eſt plerumq; dexter ſub epate altior eſt ſiniſtro ſub ſplene.

ζ ζ. meatus, quo ex rene urina in ueſicam ducitur, οὐρητῆς. ν, ſeminalis uena, λ ſeminalis arteria dextrum teſtem petens. θ. ſeminalis uena ſiniſtri teſtis, μ. eiuſdem arteria. υ. ueſicæ fundus. ο. ο. uaſa ſemen à teſtibus ad penem deferentia.

A A. portiones ſunt ueterum coſtarum. B B. notharum. C C. os ſacrum. D D. os coxæ. Atq; hæc in imo uentre.

MEDII uentris membra: Pulmo, A A, & huic Cor incluſum, B. Διάφραγμα uel ſeptum tranſuerſum, diſtinguens membra medij atq; imi uentris, eſt C. C.

PARTICVLARIVM FIGV-RARVM DESIGNATIO.

OCuli per medium diſſecti, ita ut facies eius interior in conſpectum ueniat, figuram mas dextra manu geſtare fingitur. Eſtq; ι. humor cryſtallinus. 2. Ab anteriore parte cryſtallino humori tunica obducitur, ceparum pelliculæ ſimilis. 3. humor uitreus. 4. nerui optici ſubſtantia. 5. dura tunica, è craſſa cerebri meninge prognata. 6. humor aqueus. 7. Vuea tunica, introrſum compreſſa, & perforata: pupilla. 8. Tunica ab uuea ducens initium, ciliis ſeu palpebrarum pilis ſimilis. Diſtinguit humorem uitreum ab aqueo. 9. Muſculi oculum mouentes.

A. duræ tunicæ pars, cornu inſtar pellucida. Huic appendices uitreæ, notant albam oculi tunicam, adhærentem ſeu coniunctiuam.

B. dextra parte capitis, cernitur integrum μυελενκέφαλον, à partibus connatis auulſum, ad literam B. Eſtq; α. α. grandoſum eius corpus, cirrea cuius medium eſt meſenterij centrum. ϑ, pars rectum inteſtinum, γ. colon dorſo affigens.

A lœua, exprimitur διάφραγμα, litera C. cuius ſubſtantia interior membranoſa eſt, γ γ. Ambitus uero, α, α, carnoſus. ϑ ϑ. duo ligamenta ſeu tendines eius, inſerti uertebris lumborum. Inter has literas foſſura eſt, qua id uertebrarum corporibus incumbit, aortam, uenamq; ἄζυγον tranſmittit. δ. foramen ſtomacho, ε uenæ cauæ patet.

Inter diductis uiri crura ἐπίπλοον ſeu omentum integrè liberatum à coherentibus partibus reponitur, Arab. Zirbus. α, uenæ portæ caudex, ubi è iecore prodiens, inferiore omenti membrana continetur ac fulcitur, Bi incumbit & arteria, epatis cauum & ueſiculam bilis petens. ε. ε. omenti inferior, ζ ſuperior membrana.

E, totius aſperæ arteriæ, ab omnibus partibus liberæ anteriorem faciem exprimit. Caput eius λάρυγξ extribus cartilaginibus, & muſculis pluribus componitur.

F, tria particularia oſſa monſtrat: ι. os υ referens, os linguæ uel gutturis, morſus Adam. 2. oſſiculum incudi, ζ oſſiculum malleolo comparatum.

G, anteriorem integri uentriculi & ſtomachi faciem exprimit, una cum uenis, arteriis, & neruis ipſius, α. ſtomachi pars in fauces peringens. ϑ, glandoſum corpus, ſtomacho frequenter adnatum, qua quintæ thoracis uertebræ inſidet. ε γ δ. & ζ δ. neruulus ſexti paris cerebri ad ſtomachi orificium ſuperius, δ. exporrectus multiplici ſerie. θ. υ. uenæ uentriculi cum ſuis arteriis. κ. fundus uentriculi, quem & ipſum uenæ atq; arteriæ perreptant. λ, inferius uentriculi orificium, πύλωρος. μ. duodenum inteſtinum, eſt inter pingendum in poſteriora reflecti debuiſſet. ν. bilis ueſiculæ meatum in duodenum inteſtinum demonſtrat.

H. Veſicula, bilis receptaculum eſt. π. meatus ueſiculæ ſellis per iecoris corpus exporrecti inter ramos uenæ cauæ & uenæ portæ. ρ. uenæ portæ & cauæ propagines in ſubſtantiam Epatis diffuſi. ς. arteria & neruulus, iecori & bili ueſiculæ communis.

TABVLA FOEMINÆ MEMBRA DEMONSTRANS.

Foeminæ corpus reliqua cum mare communia habet, præter organa destinata fœtui concipiendo, edendo & alendo. Omissis igitur cæteris partibus quæ in uiri quoq; pictura occurrunt, illæ hic potissimum spectantur, quæ infra renes ad uterum pertingunt. Hunc enim semini excipiendo, fœtuiq; continendo dicatum, mulier sibi tantum uendicat: locatum inter uesicam & rectum intestinum.

κ. Bifurcatio est uenæ cauæ atq; arteriæ, duobus ramis in crura descendentis. o. o. Testes sunt muliebres, qui uteri lateribus accumbunt, & ad quos uasa seminaria, eodem prorsus modo, atq; in uiris, pertingunt, ita tamen, ut dimidia tantum pars eorum, testi offeratur, altera uteri fundum implicet. σ. Vteri fundus, cum uasis uenarum & arteriarum huic implexis: itemq; ijs, quæ semen ex testibus in hunc immittunt. τ. Vteri ceruix seu collum, ubi ei meatus, ex uesicæ ceruice urinam infundens, implantatur. υ. Vesica, sic reflexa in anteriora, ut conspici post hanc locatus uterus possit. ϛ. Vasa, quæ ceruici uteri immittuntur.

PARTICVLARIVM FIGVRARVM DESIGNATIO.

I.

STomachum & Ventriculum à parte posteriore monstrat: etsi duodenum intestinum in posteriora reflecti debuisset.

II.

Lienem monstrat facie posteriore, unà cum tunicarum omenti portionibus. Est enim A splen ipse, sicut à tergo conspici posset. B. inferioris omenti portio, lienis uasa deducens. C. superioris omenti membranæ portio, qua ad uentriculum uasa perferuntur.

III. IIII. V.

Pertinent ad Cranei partes, & receptaculum pituitæ è cerebro destillantis exhibent. Tertia enim figura glandem monstrat, una cum pelui seu infundibulo pituitam huc deferente, & hic flaccidè propendente. A lateribus uero arteriarum soporalium portiones cernuntur.

A, glandula est πτύελος, pituitam excipiens. B. peluis seu infundibulum. C. Arteriarum portiones, quæ per foramina ossis caluariæ obliquè feruntur partim in uentriculos cerebri, partim in membranas.

Quarta figura repræsentatur peluis, qua pituita cerebri in glandem ipsi subditam destillat. Itemq; quatuor ductus à glande, pituitam per proxima foramina ducentes, D. E. F. G.

Quinta, Caluariæ portionem monstrat, dura cerebri membrana obductam, quæ est supra ossis cuneiformis medium. Suntq; A. B. neruorum opticorum partes. C. D. sinistri ac dextri lateris arteriæ, duram membranam hic perforantes, & in tenuem menyngem, dextrũq; cerebri uentriculum digestæ. E. peluis excipiens pituitam, ex tertio uentriculo defluentem, collecta dependet. F. foramen, quo peluis glandem petit. G. G. secundi paris neruorum cerebri portiones.

VI.

Vteri exempti figura cum uasis seminalibus, testes & uterum ipsum adeuntibus, hic conspicitur.

VII.

Vterus prægnantis è corpore exemptus, diuisusq; ad rectos angulos, parte sua posteriore, ut uenarum illa cõgeries (secundas uocant) huius anteriori maximè parti adhærescens, potissimũ uideatur. A. Vteri decussatim aperti posterior facies, quam foràs euertimus, ut alueoli, quibus secundinæ uasa extremitatibus suis coalescunt, apertius conspiciantur. B. Secundarum posterior facies, quam efficit congeries uasorum, ex quibus per umbilicum fœtus sanguinem allicit. C. Ceruicis uteri pars.

VIII.

Ostendit secundas à matrice auulsas parte postica, fœtumq; illis adhuc inuolutum. B. Secundina. A. A. C. C. tunica exterior fœtus, cuius extimæ parti secundæ adhærescunt.

IX.

Inuolucrum monstrat, quo totum fœtus toto gestationis tempore asseruatur. C. Membrana fœtum extrinsecus obuoluens, cuius parte posteriore secundinæ coalescunt. D. Pars eius interna. B. Vasa, quæ producta ex secundis, umbilicum fœtus constituunt. A. Interius fœtus inuolucrum, ἄμνειον.

X.

Hic aperta stat utraq; tunica à fœtu detracta, qui eandem seruat figuram, quam habebat, cum ipsis clauderetur. A. B. externa fœtum obuoluens membrana, sic ut A sit externa, B interna eius pars C portio secundarum, dictæ tunicæ foris adhærens. E. D. Venæ, qua ratione in umbilici formam concurrant. E, E. E. ἄμνειον membrana.

Edita Vnitebergæ in gratiam studiosæ iuuentutis, discentis elementa doctrinæ Anatomicæ in libello de Anima. M. D. LXXIII.

TABVLA FOEMINÆ MEMBRA DEMONSTRANS.

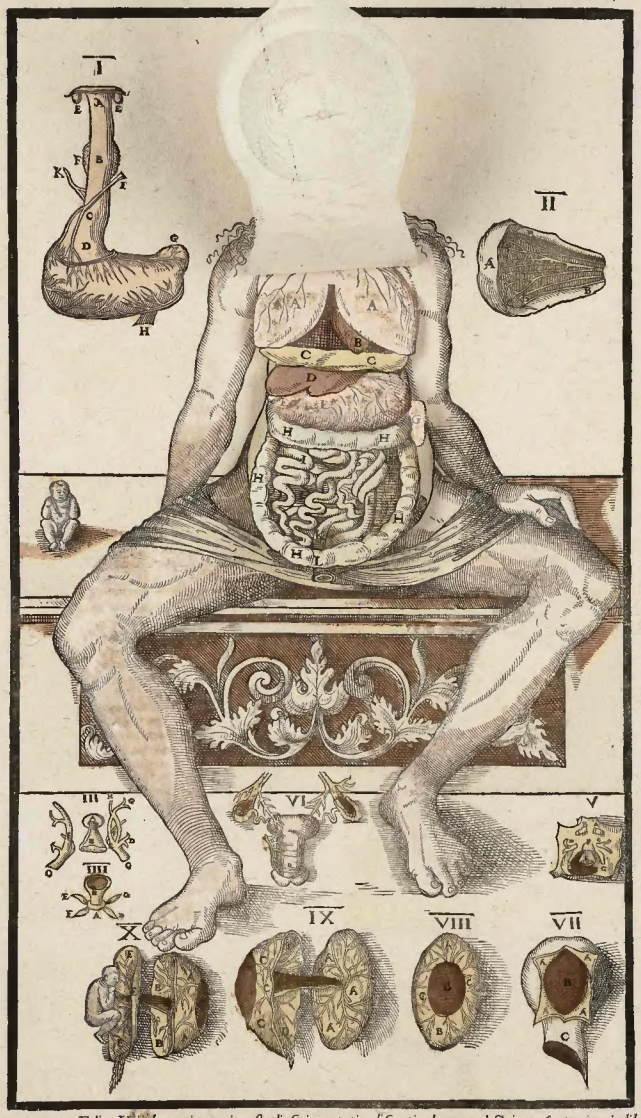

FOeminæ corpus reliqua cum mare communia habet, præter organa destinata fœtui concipiendo, edendo & alendo. Omissis igitur cæteris partibus quæ in viri quoq; pictura occurrunt, ille hic potissimum spectentur, quæ infra renes ad uterum pertingunt. Hunc enim femini excipiendo, fœtuq; continendo dicatum, mulier sibi tantum uendicat: locatum inter ueficam & rectum intestinum.

v. Bifurcatio est uenæ cauæ atq; arteriæ, duobus ramis in crura descendentis. o. o. Testes sunt muliebres, qui uteri lateribus accumbunt, & ad quos usq; seminaria, eodem prorsus modo, atq; in uiris, pertinguntur, ita tamen, ut dimidia tantum pars eorum, testi offeratur, altera uteri fundum implicet. o. Uteri fundus, cum uasis uenarum & arteriarum huic implexis: itemq; ijs, quæ semen ex testibus in hunc immittunt. r. Uteri cervix seu collum, ubi ei meatus, ex uesicæ cervice urinam infundens, implantatur. v. Vesica, sic reflexa in anteriora, ut conspici post hanc locatus uterus possit. f. Vasa, quæ cervici uteri immittuntur.

PARTICVLARIVM FIGVRARVM DESIGNATIO.

I.

STomachum & Ventriculum à parte posteriore monstrat: cæsi duodenum intestinum in posteriora reflecti debuisset.

II.

Lienem monstrat facie posteriore, una cum tunicarum omenti portionibus. Est enim A splen ipse, sicut à tergo conspici posset. B. inferioris omenti portio, lienis uasa deducens. C. superioris omenti membranæ portio, qua ad ventriculum uasa perferuntur. III. IIII. V.

Pertinent ad Cranei partes, & receptaculum pituitæ è cerebro destillantis exhibent. Tertia enim figura glandem monstrat, una cum pelui seu infundibulo pituitam huc deferente, & hic flaccidè prodependente. A lateribus uero arteriarum soporalium portiones cernuntur.

A, glandula est μύξα, pituitam excipiens. B. pelvis seu infundibulum. C. Arteriarum portiones, quæ per foramina ossis caduæ obliquè feruntur partim in uentriculos cerebri, partim in membranas.

Quarta figura repræsentatur pelvis, qua pituita cerebri in glandem ipsi subditam destillat. Itemq; quatuor ductus à glande, pituitam per proxima foramina ducentes, D. E. F. G.

Quinta, Caduæ portionum monstrat, dura cerebri membrana obductum, quæ est supra ossis cuneiformis medium. Suntq; A. B. neruorum opticorum partes. C. D. sinistri æ dextri lateris arteriæ, duram membranam hic perforantes, & in tenuem meningem, dextriq; cerebri uentriculum digestæ. E. pelvis excipiens pituitam, ex tertio uentriculo defluentem, collectis dependet. F. foramen, quo pelvis glandem petit. G. G. secundi paris neruorum cerebri portiones.

VI.

Uteri exempti figura cum uasis seminalibus, testes & uterum ipsum adeuntibus, hic conspicitur.

VII.

Uterus pregnantis è corpore exemptus, diuisusq; ad rectos angulos, parte sua posteriore, ut uenarum illa cõgeries (secundas uocant) huius anteriori maximè parti adhærescens, potissimũ uideatur. A. Uteri decussatim aperti posterior facies, quam forsàs cernimus, ut alueoli, quibus secundinæ uasa extremitatibus suis coalescunt, apertius conspiciantur. B. Secundarum posterior facies, quam efficit congeries uasorum, ex quibus per umbilicum fœtus sanguinem alleit. C. Cervicis uteri pars.

VIII.

Ostendit secundas à matrice auulsas parte postica, fœtumq; illis adhuc inuolutum. B. Secundinæ. A. A. C. C. tunica exterior fœtus, cuius extimæ parti secundæ adhærescunt.

IX.

Inuolucrum monstrat, quo totum fœtus toto gestationis tempore asseruatur. C. Membrana fœtum extrinsecus obuoluens, cuius parte posteriore secundinæ coalescunt. D. Pars eius interna. B. Vasa, quæ producta ex secundis, umbilicum fœtus constituunt. A. Interius fœtus inuolucrum, ἄμνιον.

X.

Hic apertæ sunt utraq; tunicæ à fœtu detractæ, qui eandem seruat figuram, quam habebat, cum ipsis claudereture. A. B. externa fœtum obuoluens membrana, sic ut A sit externa, B interna eius pars C portio secundarum, dictæ tunicæ foris adhærens. E. D. Venæ, quæ ratione in umbilici formam concurrunt. E, E. B. ἄμνιον membrana.

Edita Vuitebergæ in gratiam studiosæ iuuentutis, discentis elementa doctrinæ Anatomicæ in libello de Anima. M. D. LXXIII.

TABVLA FOEMINÆ MEMBRA DEMONSTRANS.

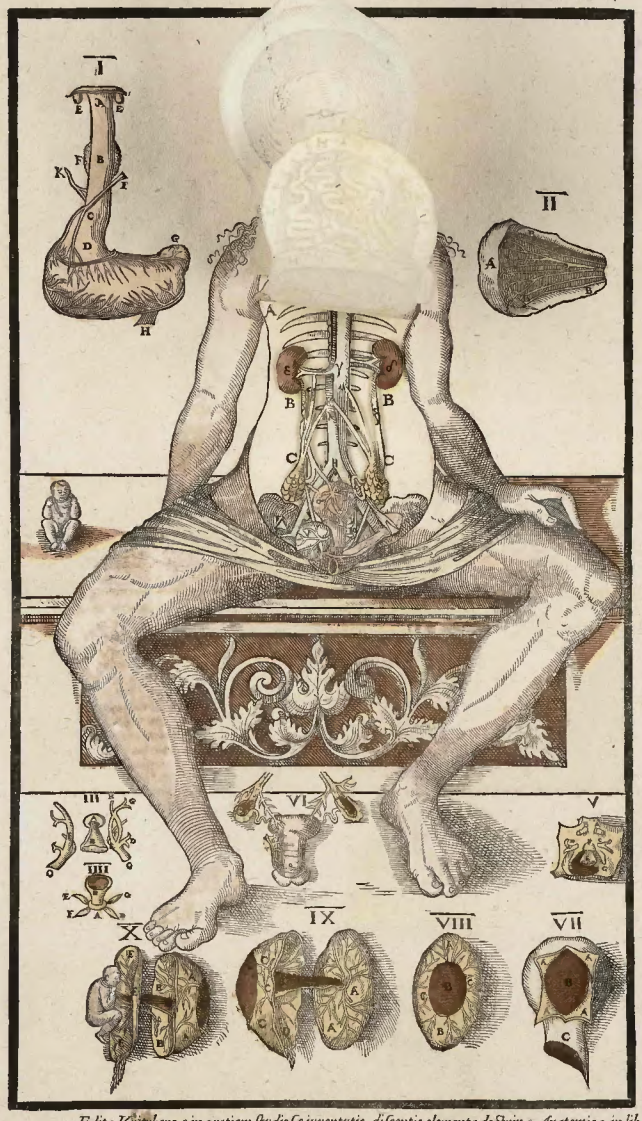

Foeminæ corpus reliqua cum mare communia habet, præter organa destinata fœtui concipiendo, edendo & alendo. Omissis igitur cæteris partibus quæ in uiri quoq; pictura occurrunt, illæ hic potissimum spectantur, quæ infra renes ad uterum pertingunt. Hunc enim semini excipiendo, fœtuiq; continendo dicatum, mulier sibi tantum uendicat: locatum inter uesicam & rectum intestinum.

κ. Bifurcatio est uenæ cauæ atq; arteriæ, duobus ramis in crura descendentis. o. o. Testes sunt muliebres, qui uteri lateribus accumbunt, & ad quos uasa seminaria, eodem prorsus modo, atq; in uiris, pertingunt, ita tamen, ut dimidia tantum pars eorum, testi offeratur, altera uteri fundum implicet. σ. Vteri fundus, cum uasis uenarum & arteriarum huic implexis: itemq; iis, quæ semen ex testibus in hunc immittunt. τ. Vteri ceruix seu collum, ubi ei meatus, ex uesicæ ceruice urinam infundens, implantatur. υ. Vesica, sic reflexa in anteriora, ut conspici post hanc locatus uterus possit. ρ. Vasa, quæ ceruici uteri immittuntur.

PARTICVLARIVM FIGVRARVM DESIGNATIO.

I.

Stomachum & Ventriculum à parte posteriore monstrat: etsi duodenum intestinum in posteriora reflecti debuisset.

II.

Lienem monstrat facie posteriore, unà cum tunicarum omenti portionibus. Est enim A splen ipse, sicut à tergo conspici posset. B. inferioris omenti portio, lienis uasa deducens. C. superioris omenti membranæ portio, qua ad uentriculum uasa perferuntur.

III. IIII. V.

Pertinent ad Cranei partes, & receptaculum pituitæ è cerebro destillantis exhibent. Tertia enim figura glandem monstrat, una cum pelui seu infundibulo pituitam huc deferente, & hic flaccidè propendente. A lateribus uero arteriarum soporalium portiones cernuntur.

A, glandula est πτύελος, pituitam excipiens. B. peluis seu infundibulum. C. Arteriarum portiones, quæ per foramina ossis caluariæ obliquè feruntur partim in uentriculos cerebri, partim in membranas.

Quarta figura repræsentatur peluis, qua pituita cerebri in glandem ipsi subditam destillat. Itemq; quatuor ductus à glande, pituitam per proxima foramina ducentes, D. E. F. G.

Quinta, Caluariæ portionem monstrat, dura cerebri membrana obductam, quæ est supra ossis cuneiformis medium. Suntq; A. B. neruorum opticorum partes. C. D. sinistri ac dextri lateris arteriæ, duram membranam hic perforantes, & in tenuem menyngem, dextrũq; cerebri uentriculum digestæ. E. peluis excipiens pituitam, ex tertio uentriculo defluentem, collecta dependet. F. foramen, quo peluis glandem petit. G. G. secundi paris neruorum cerebri portiones.

VI.

Vteri exempti figura cum uasis seminalibus, testes & uterum ipsum adeuntibus, hic conspicitur.

VII.

Vterus prægnantis è corpore exemptus, diuisusq; ad rectos angulos, parte sua posteriore, ut uenarum illa cõgeries (secundas uocant) huius anteriori maximè parti adhærescens, potissimũ uideatur. A. Vteri decussatim aperti posterior facies, quam foràs euertimus, ut alueoli, quibus secundinæ uasa extremitatibus suis coalescunt, apertius conspiciantur. B. Secundarum posterior facies, quam efficit congeries uasorum, ex quibus per umbilicum fœtus sanguinem allicit. C. Ceruicis uteri pars.

VIII.

Ostendit secundas à matrice auulsas parte postica, fœtumq; illis adhuc inuolutum. B. Secundina. A. A. C. C. tunica exterior fœtus, cuius extimæ parti secundæ adhærescunt.

IX.

Inuolucrum monstrat, quo totum fœtus toto gestationis tempore asseruatur. C. Membrana fœtum extrinsecus obuoluens, cuius parte posteriore secundinæ coalescunt. D. Pars eius interna. B. Vasa, quæ producta ex secundis, umbilicum fœtus constituunt. A. Interius fœtus inuolucrum, ἄμνειον.

X.

Hic aperta stat utraq; tunica à fœtu detracta, qui eandem seruat figuram, quam habebat, cum ipsis clauderetur. A. B. externa fœtum obuoluens membrana, sic ut A sit externa, B interna eius pars C portio secundarum, dictæ tunicæ foris adhærens. E. D. Venæ, qua ratione in umbilici formam concurrant. E, E. E. ἄμνειον membrana.

Edita Vuitebergæ in gratiam studiosæ iuuentutis, discentis elementa doctrinæ Anatomicæ in libello de Anima. M. D. LXXIII.

D IX 16/

63794

TABVLA FOEMINÆ MEMBRA DEMONSTRANS.

FOeminæ corpus reliqua cum mare communia habet, præter organa destinata fœtui concipiendo, edendo & alendo. Omissis igitur cæteris partibus quæ in uiri quoq; pictura occurrunt, illæ hic potissimum spectantur, quæ infra renes ad uterum pertingunt. Hunc enim femini excipiendo, fœtuiq; continendo dicatum, mulier sibi tantum uendicat: locatum inter uesicam & rectum intestinum.

κ. Bifurcatio est uenæ cauæ atq; arteriæ, duobus ramis in crura descendentis. o. o. Testes sunt muliebres, qui uteri lateribus accumbunt, & ad quos uasa seminaria, eodem prorsus modo, atq; in uiris, pertingunt, ita tamen, ut dimidia tantum pars eorum, testi offeratur, altera uteri fundum implicet. σ. Vteri fundus, cum uasis uenarum & arteriarum huic implexis: itemq; ijs, quæ femen ex testibus in hunc immittunt. τ. Vteri ceruix seu collum, ubi ei meatus, ex uesicæ ceruice urinam infundens, implantatur. υ. Vesica, sic reflexa in anteriora, ut conspici post hanc locatus uterus possit. ϛ. Vasa, quæ ceruici uteri immittuntur.

PARTICVLARIVM FIGVRARVM DESIGNATIO.

I.

STomachum & Ventriculum à parte posteriore monstrat: etsi duodenum intestinum in posteriora reflecti debuisset.

II.

Lienem monstrat facie posteriore, unà cum tunicarum omenti portionibus. Est enim A splen ipse, sicut à tergo conspici posset. B. inferioris omenti portio, lienis uasa deducens. C. superioris omenti membranæ portio, qua ad uentriculum uasa perferuntur.

III. IIII. V.

Pertinent ad Cranei partes, & receptaculum pituitæ è cerebro destillantis exhibent. Tertia enim figura glandem monstrat, una cum pelui seu infundibulo pituitam huc deferente, & hic flaccidè propendente. A lateribus uero arteriarum soporalium portiones cernuntur.

A, glandula est πτύελος, pituitam excipiens. B. peluis seu infundibulum. C. Arteriarum portiones, quæ per foramina ossis caluariæ obliquè feruntur partim in uentriculos cerebri, partim in membranas.

Quarta figura repræsentatur peluis, qua pituita cerebri in glandem ipsi subditam destillat. Itemq; quatuor ductus à glande, pituitam per proxima foramina ducentes, D. E. F. G.

Quinta, Caluariæ portionem monstrat, dura cerebri membrana obductam, quæ est supra ossis cuneiformis medium. Suntq; A. B. neruorum opticorum partes. C. D. sinistri ac dextri lateris arteriæ, duram membranam hic perforantes, & in tenuem meningem, dextrũq; cerebri uentriculum digestæ. E. peluis excipiens pituitam, ex tertio uentriculo defluentem, collecta dependet. F. foramen, quo peluis glandem petit. G. G. secundi paris neruorum cerebri portiones.

VI.

Vteri exempti figura cum uasis seminalibus, testes & uterum ipsum adeuntibus, hic conspicitur.

VII.

Vterus prægnantis è corpore exemptus, diuisusq; ad rectos angulos, parte sua posteriore, ut uenarum illa cõgeries (secundas uocant) huius anteriori maximè parti adhærescens, potissimũ uideatur. A. Vteri decussatim aperti posterior facies, quam foràs euertimus, ut alueoli, quibus secundinæ uasa extremitatibus suis coalescunt, apertius conspiciantur. B. Secundarum posterior facies, quam efficit congeries uasorum, ex quibus per umbilicum fœtus sanguinem allicit. C. Ceruicis uteri pars.

VIII.

Ostendit secundas à matrice auulsas parte postica, fœtumq; illis adhuc inuolutum. B. Secundina. A. A. C. C. tunica exterior fœtus, cuius extimæ parti secundæ adhærescunt.

IX.

Inuolucrum monstrat, quo totum fœtus toto gestationis tempore asseruatur. C. Membrana fœtum extrinsecus obuoluens, cuius parte posteriore secundinæ coalescunt. D. Pars eius interna. B. Vasa, quæ producta ex secundis, umbilicum fœtus constituunt. A. Interius fœtus inuolucrum, ἄμνειον.

X.

Hic aperta stat utraq; tunica à fœtu detracta, qui eandem seruat figuram, quam habebat, cum ipsis clauderetur. A. B. externa fœtum obuoluens membrana, sic ut A sit externa, B interna eius pars C portio secundarum, dictæ tunicæ foris adhærens. E. D. Venæ, qua ratione in umbilici formam concurrant. B, E. E. ἄμνειον membrana.

Edita Vuitebergæ in gratiam studiosæ iuuentutis, discentis elementa doctrinæ Anatomicæ in libello de Anima. M. D. LXXIII.