1

2

3

4

РУССКАЯ УЧЕНО-ТОРГОВАЯ ЭКСПЕДИЦІЯ ПО КИТАЮ.

1874–1875 ГОДОВЪ

Собственность Издателя.

Фотографъ А. Э. Боярскій.

325.574-1962 AA
Col. T.C. Maria
Biblioteca Nacional Rio de Janeiro

5

6

РУССКАЯ УЧЕНО-ТОРГОВАЯ ЭКСПЕДИЦІЯ ПО КИТАЮ.
1874-1875 ГОДОВЪ.

Собственность Издателя.

Фотографъ А. Э. Боярскій.

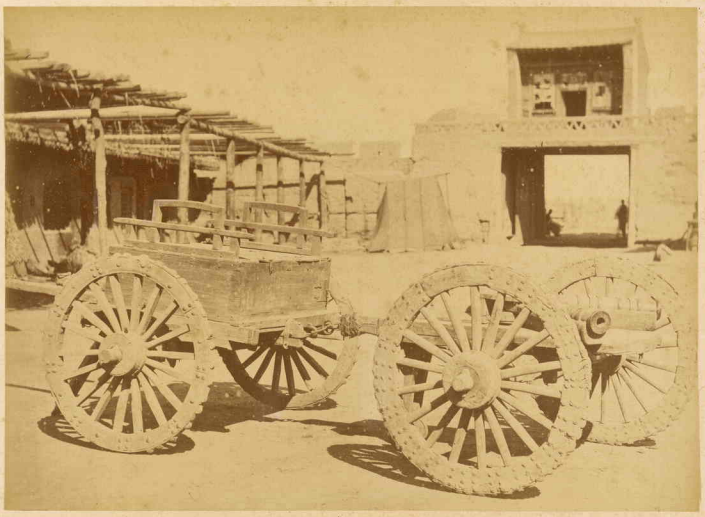

7

8

РУССКАЯ УЧЕНО-ТОРГОВАЯ ЭКСПЕДИЦІЯ ПО КИТАЮ.

1874-1875 ГОДОВЪ.

Собственность Издателя.

Фотографъ А. Э. Боярскій

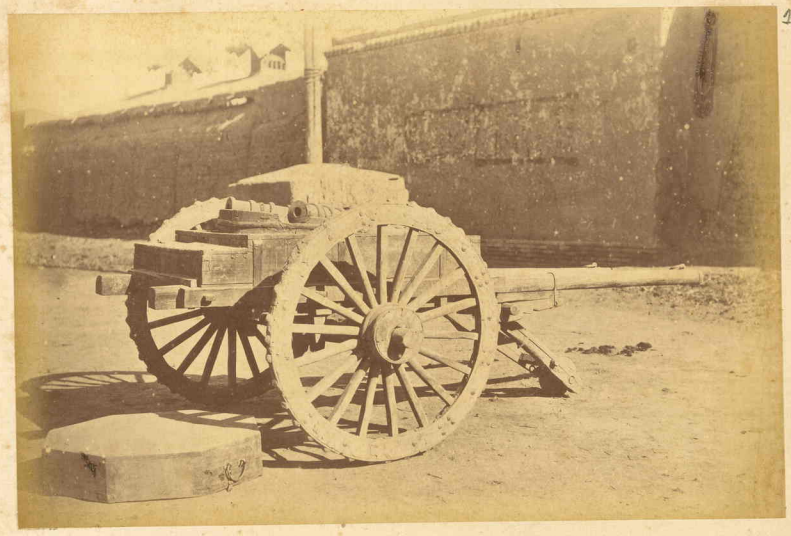

РУССКАЯ УЧЕНО-ТОРГОВАЯ ЭКСПЕДИЦІЯ ПО КИТАЮ.

1874-1875 ГОДОВЪ.

Собственность Издателя.

Фотографъ А. Э. Боярскій.

РУССКАЯ УЧЕНО-ТОРГОВАЯ ЭКСПЕДИЦІЯ ПО КИТАЮ.

1874-1875 ГОДОВЪ.

Собственность Издателя.

Фотографъ А. Э. Боярскій.

13

14

РУССКАЯ УЧЕНО-ТОРГОВАЯ ЭКСПЕДИЦІЯ ПО КИТАЮ.

1874–1875 ГОДОВЪ

Собственность Издателя.

Фотографъ А. Э. Боярскій.

6

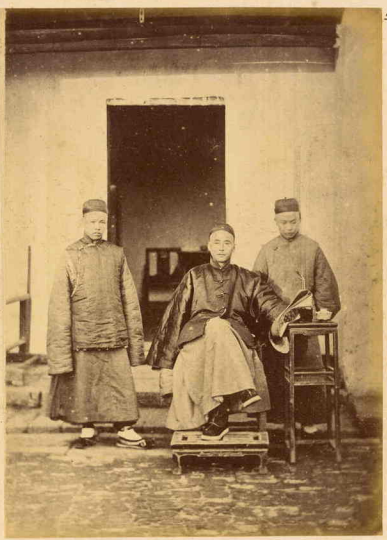

РУССКАЯ УЧЕНО-ТОРГОВАЯ ЭКСПЕДИЦІЯ ПО КИТАЮ.

1874-1875 ГОДОВЪ

Собственность Издателя.

Фотографъ А. Э. Боярскій.

РУССКАЯ УЧЕНО-ТОРГОВАЯ ЭКСПЕДИЦІЯ ПО КИТАЮ.

1874-1875 ГОДОВЪ.

Собственность Издателя.

Фотографъ А. Э. Борскій.

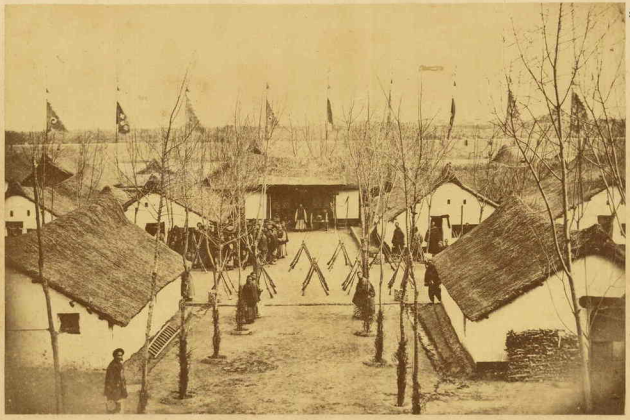

19

РУССКАЯ УЧЕНО-ТОРГОВАЯ ЭКСПЕДИЦІЯ ПО КИТАЮ.

1874-1875 ГОДОВЪ

Собственность Издателя

Фотографъ А. Э. Боярскій.

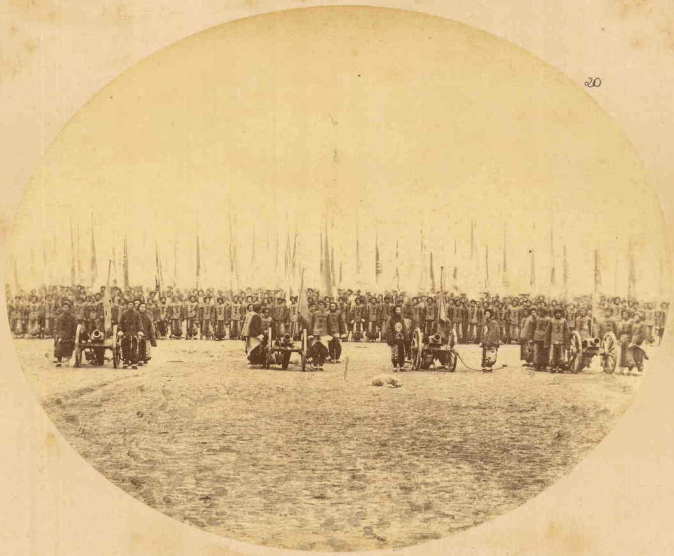

РУССКАЯ УЧЕНО-ТОРГОВАЯ ЭКСПЕДИЦІЯ ПО КИТАЮ.

1874-1875 ГОДОВЪ.

Собственность Издателя.

Фотографъ А. Э. Бокрскій.

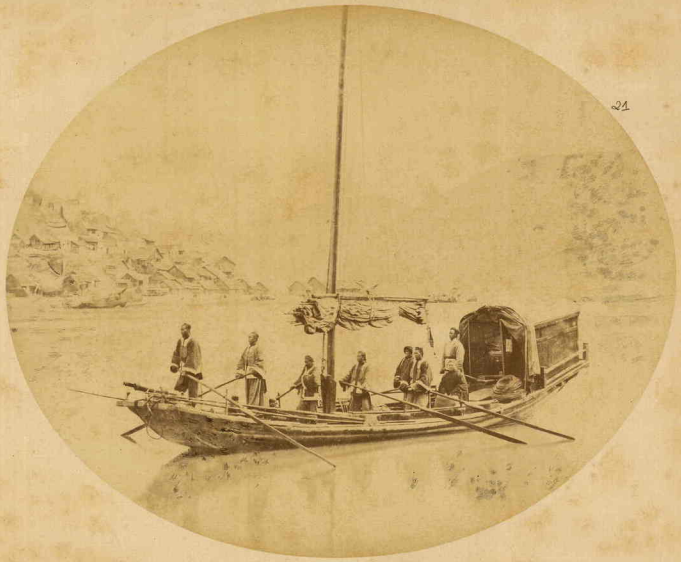

21

РУССКАЯ УЧЕНО-ТОРГОВАЯ ЭКСПЕДИЦІЯ ПО КИТАЮ.

1874-1875 ГОДОВЪ.

Собственность Издателя.

Фотографъ А. Э. Борский.

22

23

РУССКАЯ УЧЕНО-ТОРГОВАЯ ЭКСПЕДИЦІЯ ПО КИТАЮ.

1874-1875 ГОДОВЪ.

Собственность Издателя.

Фотографъ А. Э. Боярскій.

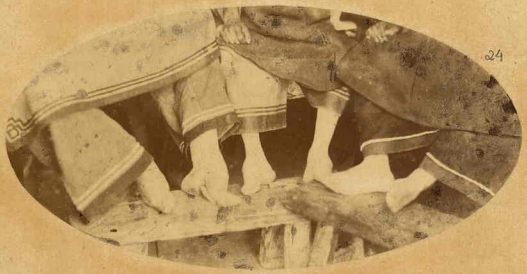

24

РУССКАЯ УЧЕНО-ТОРГОВАЯ ЭКСПЕДИЦІЯ ПО КИТАЮ.

1874-1875 ГОДОВЪ.

Собственность Издателя.

Фотографія А. Э. Борский.

13

РУССКАЯ УЧЕНО-ТОРГОВАЯ ЭКСПЕДИЦІЯ ПО КИТАЮ.

1874–1875 ГОДОВЪ

Собственность Издателя.

Фотографъ А. Э. Бокрскій.

РУССКАЯ УЧЕНО-ТОРГОВАЯ ЭКСПЕДИЦІЯ ПО КИТАЮ.

1874–1875 ГОДОВЪ.

Собственность Издателя.

Фотографъ А. Э. Боярскій.

РУССКАЯ УЧЕНО-ТОРГОВАЯ ЭКСПЕДИЦІЯ ПО КИТАЮ.

1874-1875 ГОДОВЪ

Собственность Издателя.

Фотографъ А. Э. Боярскій.

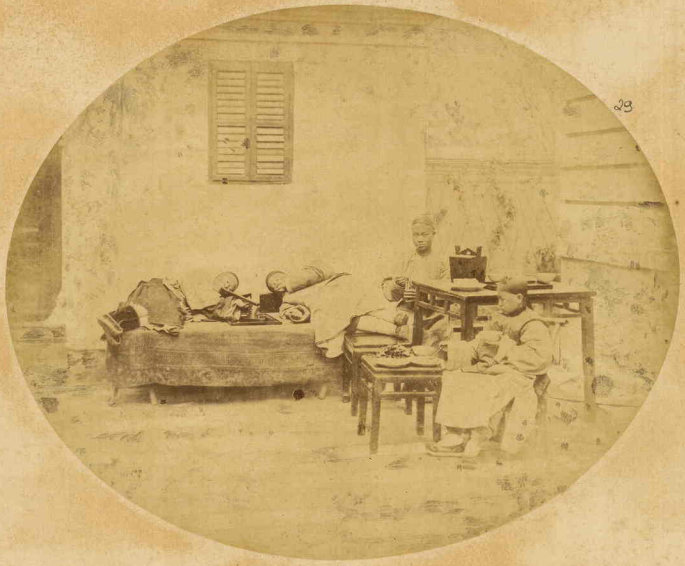

РУССКАЯ УЧЕНО-ТОРГОВАЯ ЭКСПЕДИЦІЯ ПО КИТАЮ.

1874-1875 ГОДОВЪ

Собственность Издателя.

Фотографъ А. Э. Бокрскій.

76

30

34

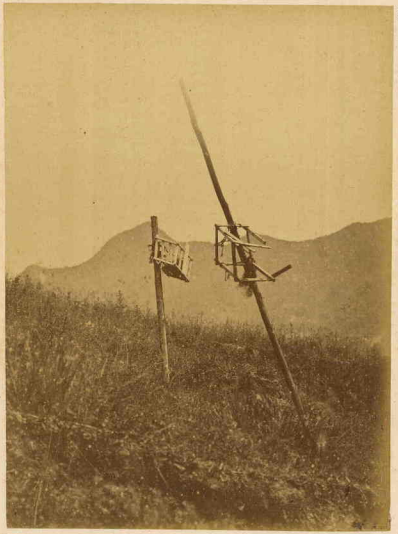

РУССКАЯ УЧЕНО-ТОРГОВАЯ ЭКСПЕДИЦІЯ ПО КИТАЮ.

1874–1875 ГОДОВЪ.

Собственность Издателя.

Фотографъ А. Э. Боярскій.

32

33

РУССКАЯ УЧЕНО-ТОРГОВАЯ ЭКСПЕДИЦІЯ ПО КИТАЮ.

1874-1875 ГОДОВЪ.

Собственность Издателя

Фотографъ А. В. Боярскій.

Biblioteca Nacional Rio de Janeiro
325.574-1962 AA
col. T.C. MARIA

34

35

РУССКАЯ УЧЕНО-ТОРГОВАЯ ЭКСПЕДИЦІЯ ПО КИТАЮ.

1874–1875 ГОДОВЪ.

Собственность Издателя.

Фотографъ А. Э. Боярскій.

36

37

РУССКАЯ УЧЕНО-ТОРГОВАЯ ЭКСПЕДИЦІЯ ПО КИТАЮ.

1874-1875 ГОДОВЪ.

Собственность Издателя.

Фотографъ А.Э. Боярскій.

38

39

РУССКАЯ УЧЕНО-ТОРГОВАЯ ЭКСПЕДИЦІЯ ПО КИТАЮ.

1874-1875 ГОДОВЪ.

Собственность Издателя.

Фотографъ А. Э. Боярскій.

40

41

РУССКАЯ УЧЕНО-ТОРГОВАЯ ЭКСПЕДИЦІЯ ПО КИТАЮ.

1874-1875 ГОДОВЪ.

Собственность Издателя.

Фотографъ А.Э. Боярскій.

42

43

РУССКАЯ УЧЕНО-ТОРГОВАЯ ЭКСПЕДИЦІЯ ПО КИТАЮ.

1874-1875 ГОДОВЪ.

Собственность Издателя.

Фотографъ А. Э. Боярскій.

44

45

РУССКАЯ УЧЕНО-ТОРГОВАЯ ЭКСПЕДИЦІЯ ПО КИТАЮ.

1874-1875 ГОДОВЪ

Собственность Издателя.

Фотографъ А.Э. Боярскій.

46

47

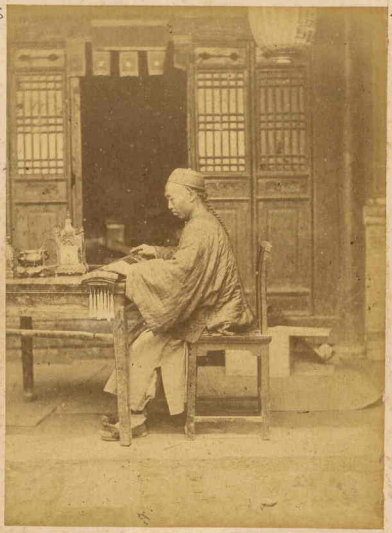

РУССКАЯ УЧЕНО-ТОРГОВАЯ ЭКСПЕДИЦІЯ ПО КИТАЮ.

1874 - 1875 ГОДОВЪ.

Собственность Издателя.

Фотографъ А. Э. Боярскій.

РУССКАЯ УЧЕНО-ТОРГОВАЯ ЭКСПЕДИЦІЯ ПО КИТАЮ.

1874-1875 ГОДОВЪ

Собственность Издателя.

Фотографъ А. Э. Бокрскій.

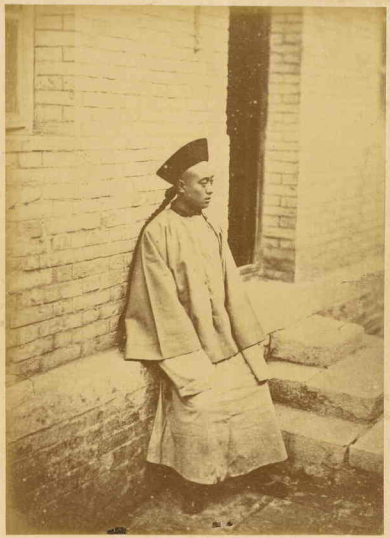

РУССКАЯ УЧЕНО-ТОРГОВАЯ ЭКСПЕДИЦІЯ ПО КИТАЮ.

1874-1875 ГОДОВЪ.

Собственность Издателя.

Фотографъ А. Э. Бокарскій.

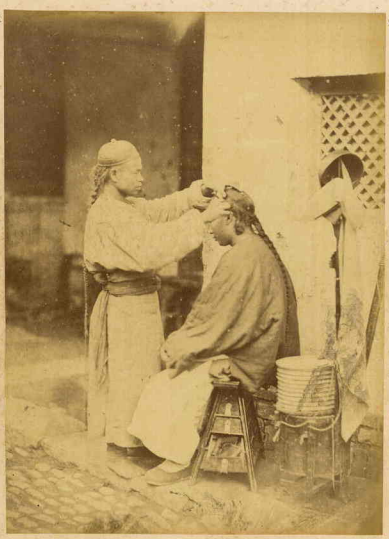

РУССКАЯ УЧЕНО-ТОРГОВАЯ ЭКСПЕДИЦІЯ ПО КИТАЮ.

1874-1875 ГОДОВЪ.

Собственность Издателя.

Фотографъ А. В. Боярскій.

РУССКАЯ УЧЕНО-ТОРГОВАЯ ЭКСПЕДИЦІЯ ПО КИТАЮ.

1874-1875 ГОДОВЪ.

Собственность Издателя.

Фотографъ А. Э. Бокрскій.

56

57

РУССКАЯ УЧЕНО-ТОРГОВАЯ ЭКСПЕДИЦІЯ ПО КИТАЮ.

1874-1875 ГОДОВЪ.

Собственность Издателя

Фотографъ А. Э. Боярскій.

РУССКАЯ УЧЕНО-ТОРГОВАЯ ЭКСПЕДИЦІЯ ПО КИТАЮ.

1874-1875 ГОДОВЪ.

Собственность Издателя.

Фотографъ А. Э. Боярскій.

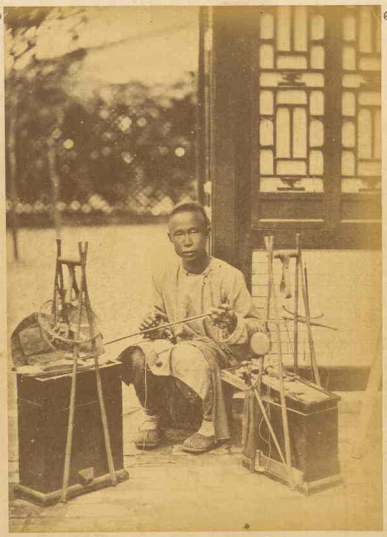

РУССКАЯ УЧЕНО-ТОРГОВАЯ ЭКСПЕДИЦІЯ ПО КИТАЮ.

1874-1875 ГОДОВЪ.

Собственность Издателя.

Фотографъ А. Э. Бойрскій.

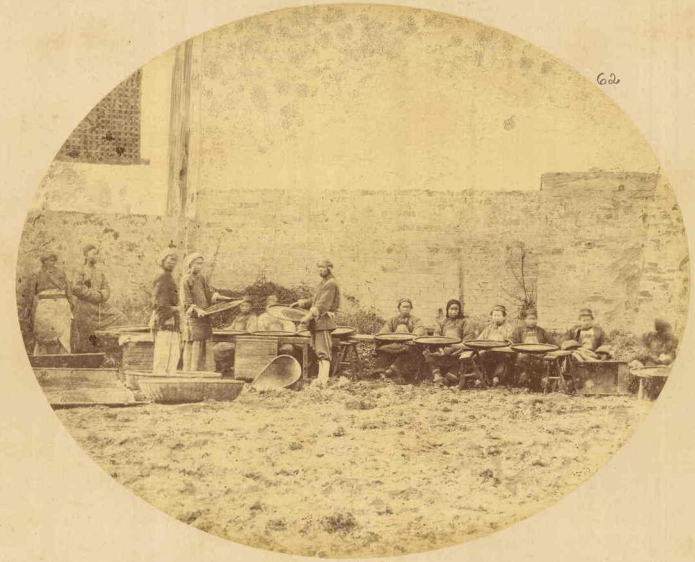

РУССКАЯ УЧЕНО-ТОРГОВАЯ ЭКСПЕДИЦІЯ ПО КИТАЮ.

1874-1875 ГОДОВЪ.

Собственность Издателя.

Фотографъ А. Э. Бояръскій.

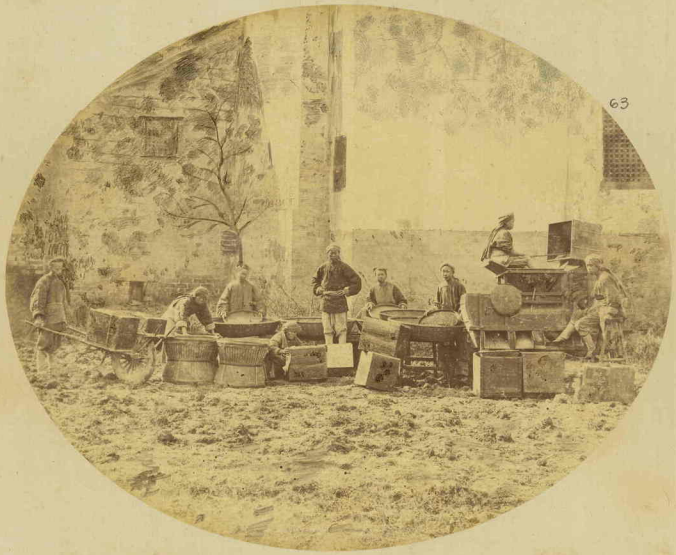

РУССКАЯ УЧЕНО-ТОРГОВАЯ ЭКСПЕДИЦІЯ ПО КИТАЮ.

1874–1875 ГОДОВЪ.

Собственность Издателя.

Фотографъ А. Э. Боярскій.

РУССКАЯ УЧЕНО-ТОРГОВАЯ ЭКСПЕДИЦІЯ ПО КИТАЮ.

1874-1875 ГОДОВЪ

Собственность Издателя.

Фотографъ А. Э. Болярскій.

65

РУССКАЯ УЧЕНО-ТОРГОВАЯ ЭКСПЕДИЦІЯ ПО КИТАЮ.

1874–1875 ГОДОВЪ

Собственность Издателя.

Фотографъ А. Э. Бохроній.

РУССКАЯ УЧЕНО-ТОРГОВАЯ ЭКСПЕДИЦІЯ ПО КИТАЮ.

1874-1875 ГОДОВЪ

Собственность Издателя.

Фотографъ А. Э. Боярскій.

РУССКАЯ УЧЕНО-ТОРГОВАЯ ЭКСПЕДИЦІЯ ПО КИТАЮ.
1874-1875 ГОДОВЪ

Собственность Издателя.

Фотографъ А. Э. Боярскій.

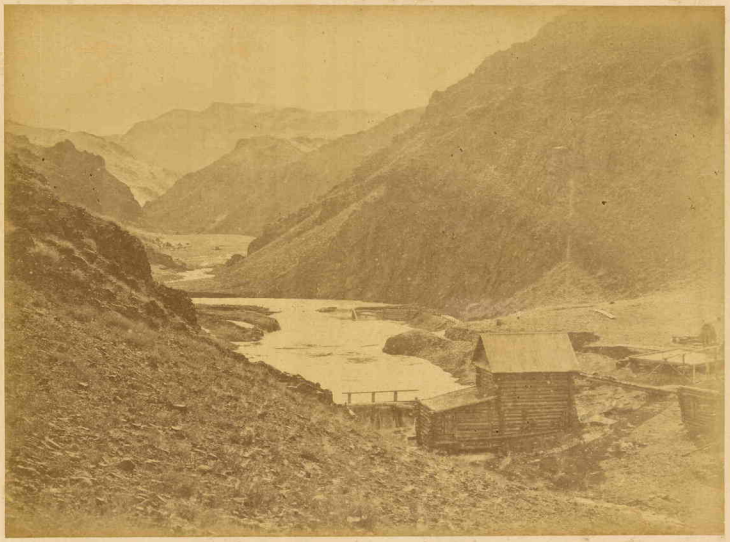

68

РУССКАЯ УЧЕНО-ТОРГОВАЯ ЭКСПЕДИЦІЯ ПО КИТАЮ.

1874-1875 ГОДОВЪ.

Собственность Издателя.

Фотографъ А. Э. Боярскій.

69

РУССКАЯ УЧЕНО-ТОРГОВАЯ ЭКСПЕДИЦІЯ ПО КИТАЮ.
1874-1875 ГОДОВЪ.

Собственность Издателя.

Фотографъ А. Э. Боярскій.

РУССКАЯ УЧЕНО-ТОРГОВАЯ ЭКСПЕДИЦІЯ ПО КИТАЮ.

1874-1875 ГОДОВЪ.

Собственность Издателя.

Фотографъ А. Э. Боярскій.

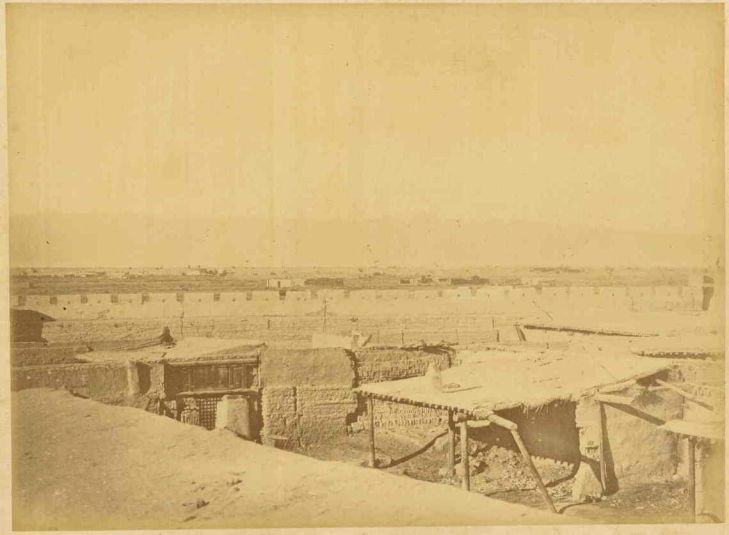

РУССКАЯ УЧЕНО-ТОРГОВАЯ ЭКСПЕДИЦІЯ ПО КИТАЮ.

1874-1875 ГОДОВЪ

Собственность Издателя.

Фотографъ А. Э. Борисій.

72

РУССКАЯ УЧЕНО-ТОРГОВАЯ ЭКСПЕДИЦІЯ ПО КИТАЮ.

1874-1875 ГОДОВЪ.

Собственность Издателя.

Фотографъ А. Э. Боярскій.

44

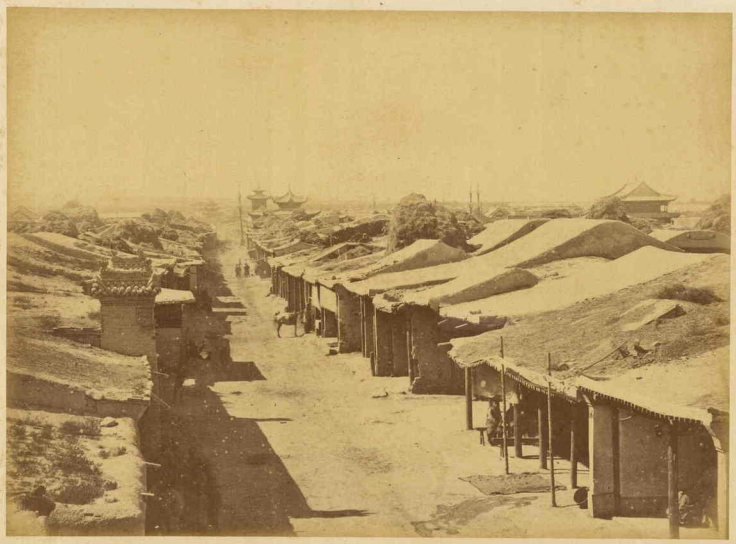

РУССКАЯ УЧЕНО-ТОРГОВАЯ ЭКСПЕДИЦІЯ ПО КИТАЮ.
1874-1875 ГОДОВЪ

Собственность Издателя.

Фотографъ А. Э. Боярскій.

РУССКАЯ УЧЕНО-ТОРГОВАЯ ЭКСПЕДИЦІЯ ПО КИТАЮ.

1874-1875 ГОДОВЪ

Собственность Издателя.

Фотографъ А. Э. Боярскій

75

РУССКАЯ УЧЕНО-ТОРГОВАЯ ЭКСПЕДИЦІЯ ПО КИТАЮ.

1874-1875 ГОДОВЪ.

Собственность Издателя.

Фотограф. А. Э. Боярскій.

РУССКАЯ УЧЕНО-ТОРГОВАЯ ЭКСПЕДИЦІЯ ПО КИТАЮ.
1874-1875 ГОДОВЪ

Собственность Издателя.

Фотографъ А. Э. Боярскій.

РУССКАЯ УЧЕНО-ТОРГОВАЯ ЭКСПЕДИЦІЯ ПО КИТАЮ.

1874-1875 ГОДОВЪ.

Собственность Издателя.

Фотографъ А. Э. Боярскій.

РУССКАЯ УЧЕНО-ТОРГОВАЯ ЭКСПЕДИЦІЯ ПО КИТАЮ.

1874-1875 ГОДОВЪ

Собственность Издателя.

Фотографъ А. Э. Боярскій.

РУССКАЯ УЧЕНО-ТОРГОВАЯ ЭКСПЕДИЦІЯ ПО КИТАЮ.
1874–1875 ГОДОВЪ.

Собственность Издателя.

Фотографъ А. Э. Боярскій.

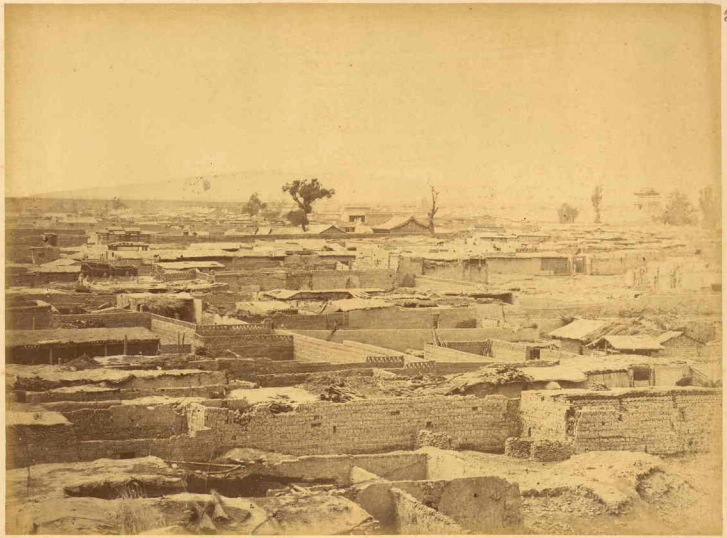

РУССКАЯ УЧЕНО-ТОРГОВАЯ ЭКСПЕДИЦІЯ ПО КИТАЮ.

1874-1875 ГОДОВЪ.

Собственность Издателя.

Фотографъ А. З. Боярскій.

РУССКАЯ УЧЕНО-ТОРГОВАЯ ЭКСПЕДИЦІЯ ПО КИТАЮ.

1874–1875 ГОДОВЪ

Собственность Издателя

Фотографъ А. Э. Болярскій.

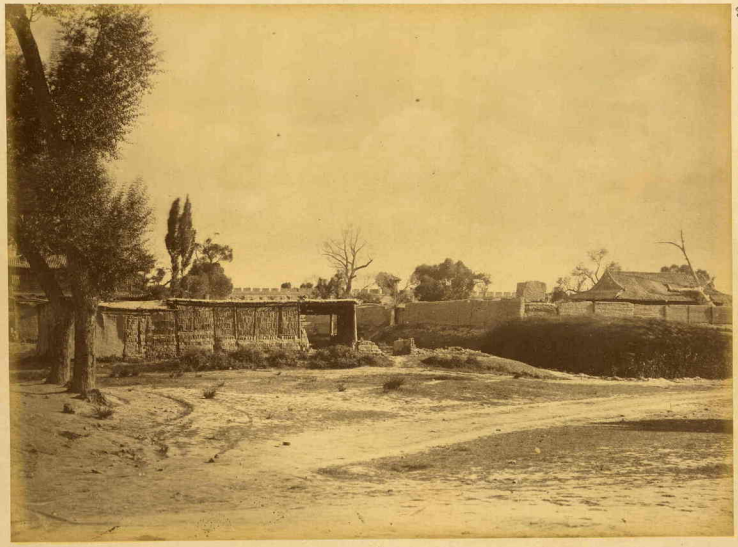

82

РУССКАЯ УЧЕНО-ТОРГОВАЯ ЭКСПЕДИЦІЯ ПО КИТАЮ.

1874-1875 ГОДОВЪ.

Собственность Издателя.

Фотографъ А. Э. Боярскій.

54

РУССКАЯ УЧЕНО-ТОРГОВАЯ ЭКСПЕДИЦІЯ ПО КИТАЮ.

1874-1875 ГОДОВЪ.

Собственность Издателя.

Фотографъ А. Э. Боярскій.

РУССКАЯ УЧЕНО-ТОРГОВАЯ ЭКСПЕДИЦІЯ ПО КИТАЮ.
1874-1875 ГОДОВЪ.

Собственность Издателя.

Фотографъ А. Э. Боярскій.

РУССКАЯ УЧЕНО-ТОРГОВАЯ ЭКСПЕДИЦІЯ ПО КИТАЮ.
1874-1875 ГОДОВЪ.

Собственность Издателя.

Фотографъ А. Э. Болрсмій.

86

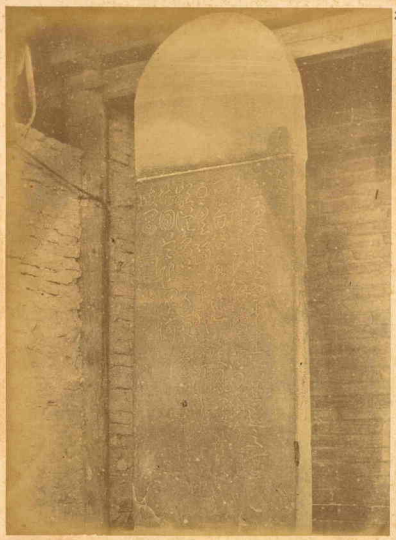

87

РУССКАЯ УЧЕНО-ТОРГОВАЯ ЭКСПЕДИЦІЯ ПО КИТАЮ.

1874-1875 ГОДОВЪ.

Собственность Издателя

Фотографъ А. Э. Боярскій.

88

РУССКАЯ УЧЕНО-ТОРГОВАЯ ЭКСПЕДИЦІЯ ПО КИТАЮ.

1874–1875 ГОДОВЪ

Собственность Издателя

Фотографъ А. Э. Боярскій

59

РУССКАЯ УЧЕНО-ТОРГОВАЯ ЭКСПЕДИЦІЯ ПО КИТАЮ.

1874–1875 ГОДОВЪ

Собственность Издателя.

Фотографъ А. Э. Боярскій.

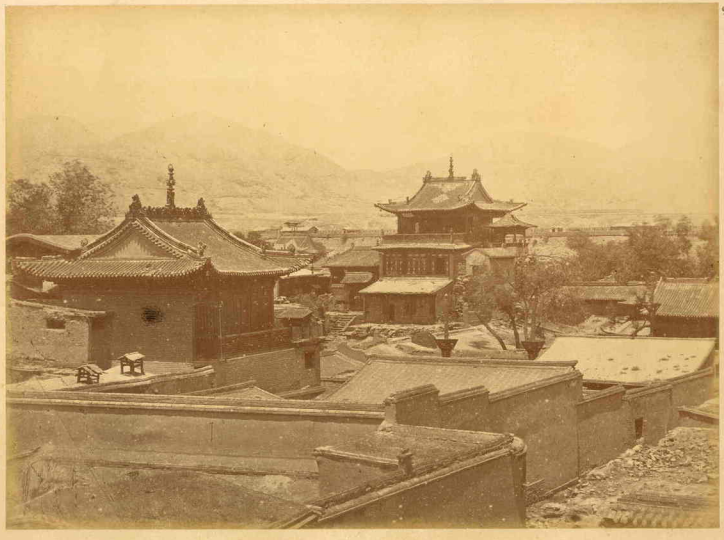

РУССКАЯ УЧЕНО-ТОРГОВАЯ ЭКСПЕДИЦІЯ ПО КИТАЮ.

1874–1875 ГОДОВЪ.

Собственность Издателя.

Фотографъ А. Э. Боярскій.

РУССКАЯ УЧЕНО-ТОРГОВАЯ ЭКСПЕДИЦІЯ ПО КИТАЮ.

1874–1875 ГОДОВЪ.

Собственность Издателя.

Фотографъ А. З. Боярскій.

РУССКАЯ УЧЕНО-ТОРГОВАЯ ЭКСПЕДИЦІЯ ПО КИТАЮ.

1874-1875 ГОДОВЪ

Собственность Издателя.

Фотографъ А. Э. Борскій.

РУССКАЯ УЧЕНО-ТОРГОВАЯ ЭКСПЕДИЦІЯ ПО КИТАЮ.

1874-1875 ГОДОВЪ

Собственность Издателя.

Фотографъ А. Э. Боярскій.

94

РУССКАЯ УЧЕНО-ТОРГОВАЯ ЭКСПЕДИЦІЯ ПО КИТАЮ.

1874-1875 ГОДОВЪ

Собственность Издателя

Фотографъ А. З. Боярскій

95

96

РУССКАЯ УЧЕНО-ТОРГОВАЯ ЭКСПЕДИЦІЯ ПО КИТАЮ.

1874-1875 ГОДОВЪ.

Собственность Издателя.

Фотографъ А. Э. Боярскій.

97

РУССКАЯ УЧЕНО-ТОРГОВАЯ ЭКСПЕДИЦІЯ ПО КИТАЮ.

1874–1875 ГОДОВЪ.

Собственность Издателя.

Фотографъ А. Э. Боярскій.

67

98

РУССКАЯ УЧЕНО-ТОРГОВАЯ ЭКСПЕДИЦІЯ ПО КИТАЮ.

1874-1875 ГОДОВЪ

Собственность Издателя

Фотографъ А. Э. Боярскій.

98

99

100

РУССКАЯ УЧЕНО-ТОРГОВАЯ ЭКСПЕДИЦІЯ ПО КИТАЮ.

1874-1875 ГОДОВЪ.

Собственность Издателя.

Фотографъ А. Э. Боярскій.

101

102

РУССКАЯ УЧЕНО-ТОРГОВАЯ ЭКСПЕДИЦІЯ ПО КИТАЮ.

1874–1875 ГОДОВЪ.

Собственность Издателя.

Фотограф ъ А. Э. Боярскій.

103

РУССКАЯ УЧЕНО-ТОРГОВАЯ ЭКСПЕДИЦІЯ ПО КИТАЮ.

1874–1875 ГОДОВЪ.

Собственность Издателя.

Фотографъ А. Э. Болрскій.

71

РУССКАЯ УЧЕНО-ТОРГОВАЯ ЭКСПЕДИЦІЯ ПО КИТАЮ.

1874-1875 ГОДОВЪ.

Собственность Издателя.

Фотографъ А. Э. Бояръскій.

105

РУССКАЯ УЧЕНО-ТОРГОВАЯ ЭКСПЕДИЦІЯ ПО КИТАЮ.

1874–1875 ГОДОВЪ

Собственность Издателя.

Фотографъ А. Э. Боярскій.

73

106

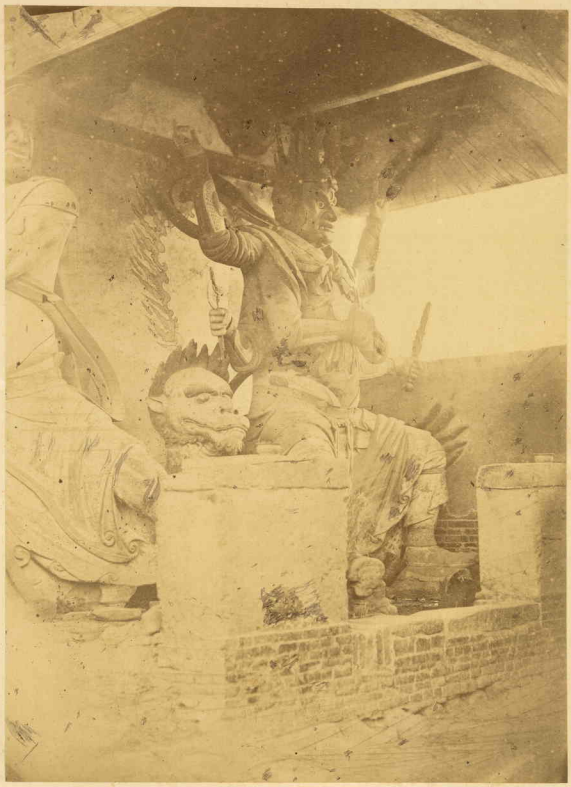

РУССКАЯ УЧЕНО-ТОРГОВАЯ ЭКСПЕДИЦІЯ ПО КИТАЮ.

1874-1875 ГОДОВЪ.

Собственность Издателя.

Фотографъ А. Э. Боярскій.

107

РУССКАЯ УЧЕНО-ТОРГОВАЯ ЭКСПЕДИЦІЯ ПО КИТАЮ.

1874–1875 ГОДОВЪ.

Собственность Издателя.

Фотографъ А. З. Боярскій.

75

108

РУССКАЯ УЧЕНО-ТОРГОВАЯ ЭКСПЕДИЦІЯ ПО КИТАЮ.

1874–1875 ГОДОВЪ.

Собственность Издателя.

Фотографъ А. Э. Бокконій.

76

109

РУССКАЯ УЧЕНО-ТОРГОВАЯ ЭКСПЕДИЦІЯ ПО КИТАЮ.

1874—1875 ГОДОВЪ

Собственность Издателя.

Фотографъ А. Э. Бонрскій.

РУССКАЯ УЧЕНО-ТОРГОВАЯ ЭКСПЕДИЦІЯ ПО КИТАЮ.

1874–1875 ГОДОВЪ.

Собственность Издателя.

Фотографъ А. Э. Боярскій.

78

111

РУССКАЯ УЧЕНО-ТОРГОВАЯ ЭКСПЕДИЦІЯ ПО КИТАЮ.

1874–1875 ГОДОВЪ

Собственность Издателя.

Фотографъ А. Э. Боярскій.

112

РУССКАЯ УЧЕНО-ТОРГОВАЯ ЭКСПЕДИЦІЯ ПО КИТАЮ.

1874-1875 ГОДОВЪ.

Собственность Издателя.

Фотографъ А. Э. Боярскій.

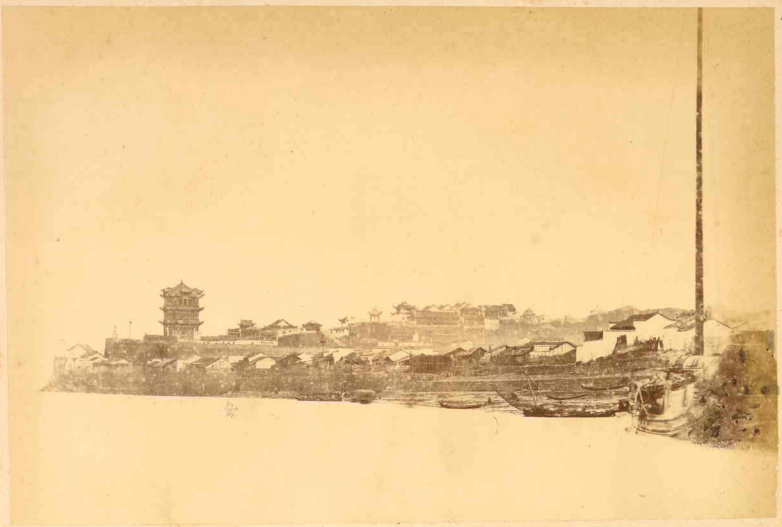

113

114

РУССКАЯ УЧЕНО-ТОРГОВАЯ ЭКСПЕДИЦІЯ ПО КИТАЮ.

1874-1875 ГОДОВЪ.

Собственность Издателя.

Фотографъ А. Э. Боярскій.

115

РУССКАЯ УЧЕНО-ТОРГОВАЯ ЭКСПЕДИЦІЯ ПО КИТАЮ.

1874-1875 ГОДОВЪ.

Собственность Издателя.

Фотографъ А. Э. Боярскій.

116

РУССКАЯ УЧЕНО-ТОРГОВАЯ ЭКСПЕДИЦІЯ ПО КИТАЮ.

1874-1875 ГОДОВЪ

Собственность Издателя

Фотографъ А. В. Боярскій.

83

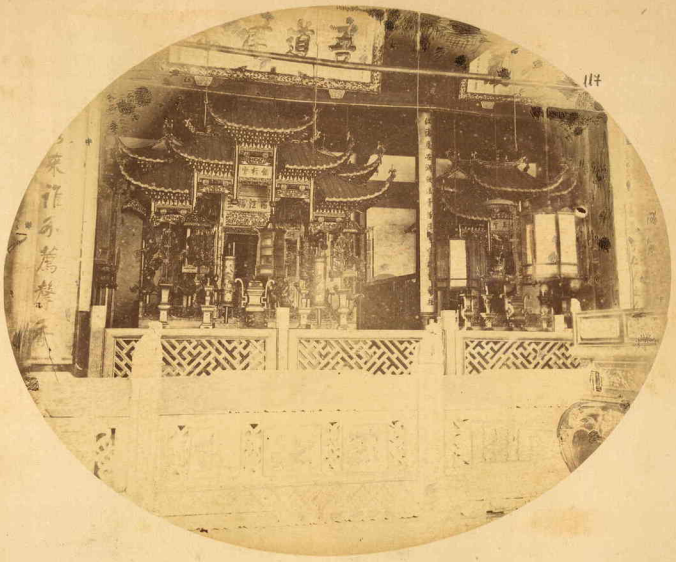

117

РУССКАЯ УЧЕНО-ТОРГОВАЯ ЭКСПЕДИЦІЯ ПО КИТАЮ.

1874–1875 ГОДОВЪ

Собственность Издателя.

Фотографъ А. Э. Боярскій.

118

РУССКАЯ УЧЕНО-ТОРГОВАЯ ЭКСПЕДИЦІЯ ПО КИТАЮ.

1874-1875 ГОДОВЪ.

Собственность Издателя.

Фотографъ А. В. Боярскій.

119

РУССКАЯ УЧЕНО-ТОРГОВАЯ ЭКСПЕДИЦІЯ ПО КИТАЮ.

1874-1875 ГОДОВЪ.

Собственность Издателя.

Фотографъ А. Э. Боярскій.

РУССКАЯ УЧЕНО-ТОРГОВАЯ ЭКСПЕДИЦІЯ ПО КИТАЮ.

1874-1875 ГОДОВЪ

Собственность Издателя.

Фотографъ А. Э. Боярскій.

121

122

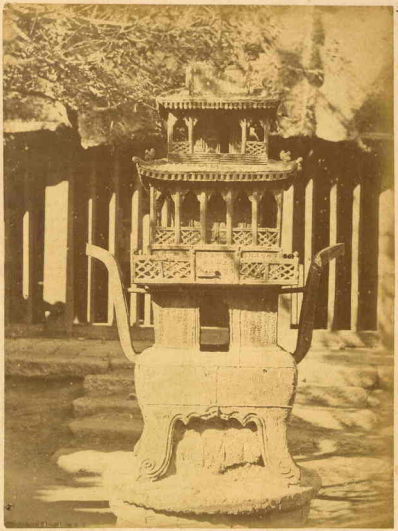

РУССКАЯ УЧЕНО-ТОРГОВАЯ ЭКСПЕДИЦІЯ ПО КИТАЮ.

1874–1875 ГОДОВЪ

Собственность Издателя.

Фотографъ А. Э. Боярскій.

123

124

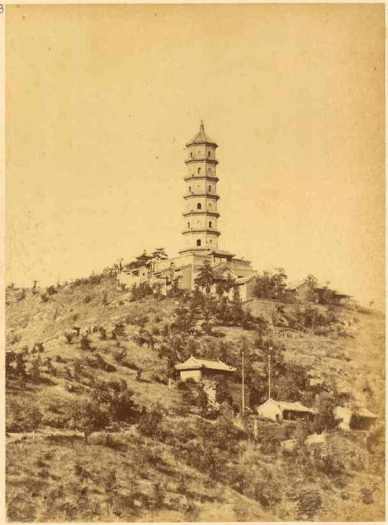

РУССКАЯ УЧЕНО-ТОРГОВАЯ ЭКСПЕДИЦІЯ ПО КИТАЮ.

1874-1875 ГОДОВЪ

Собственность Издателя.

Фотографъ А. Э. Боярскій.

РУССКАЯ УЧЕНО-ТОРГОВАЯ ЭКСПЕДИЦІЯ ПО КИТАЮ.

1874-1875 ГОДОВЪ.

Собственность Издателя.

Фотографъ А. Э. Боярскій.

126

РУССКАЯ УЧЕНО-ТОРГОВАЯ ЭКСПЕДИЦІЯ ПО КИТАЮ.

1874-1875 ГОДОВЪ.

Собственность Издателя.

Фотографъ А. Э. Боярскій.

127

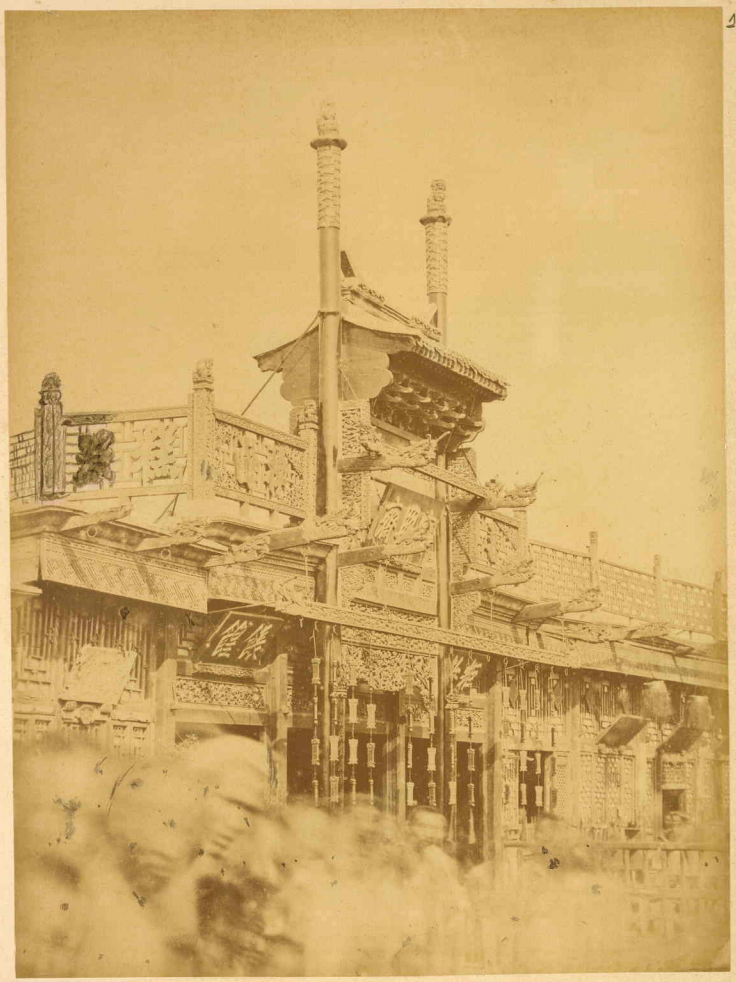

РУССКАЯ УЧЕНО-ТОРГОВАЯ ЭКСПЕДИЦІЯ ПО КИТАЮ.

1874–1875 ГОДОВЪ.

Собственность Издателя.

Фотографъ А. Э. Боярскій.

128

РУССКАЯ УЧЕНО-ТОРГОВАЯ ЭКСПЕДИЦІЯ ПО КИТАЮ.

1874-1875 ГОДОВЪ.

Собственность Издателя.

Фотографъ А. Э. Боярскій.

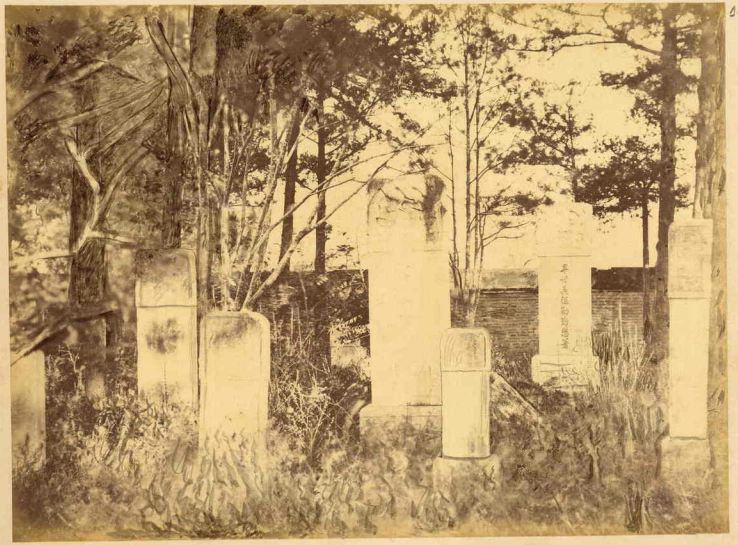

РУССКАЯ УЧЕНО-ТОРГОВАЯ ЭКСПЕДИЦІЯ ПО КИТАЮ.
1874-1875 ГОДОВЪ.

Собственность Издателя.

Фотографъ А. Э. Бокрскій.

РУССКАЯ УЧЕНО-ТОРГОВАЯ ЭКСПЕДИЦІЯ ПО КИТАЮ.

1874–1875 ГОДОВЪ.

Собственность Издателя.

Фотографъ А. В. Боярскій.

РУССКАЯ УЧЕНО-ТОРГОВАЯ ЭКСПЕДИЦІЯ ПО КИТАЮ.

1874-1875 ГОДОВЪ

Собственность Издателя

Фотографъ А. Э. Бойрскій.

РУССКАЯ УЧЕНО-ТОРГОВАЯ ЭКСПЕДИЦІЯ ПО КИТАЮ.

1874-1875 ГОДОВЪ

Собственность Издателя.

Фотографъ А. Э. Бокрский.

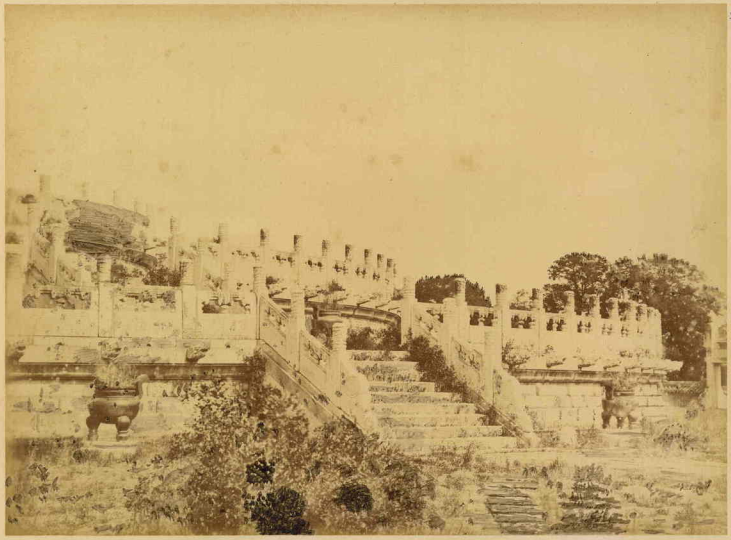

РУССКАЯ УЧЕНО-ТОРГОВАЯ ЭКСПЕДИЦІЯ ПО КИТАЮ.

1874–1875 ГОДОВЪ

Собственность Издателя

Фотографъ А. Э. Боярскій

РУССКАЯ УЧЕНО-ТОРГОВАЯ ЭКСПЕДИЦІЯ ПО КИТАЮ.

1874-1875 ГОДОВЪ

Собственность Издателя.

Фотографъ А. В. Боярскій.

РУССКАЯ УЧЕНО-ТОРГОВАЯ ЭКСПЕДИЦІЯ ПО КИТАЮ.
1874-1875 ГОДОВЪ

Собственность Издателя.

Фотографъ А. Э. Боярскій.

РУССКАЯ УЧЕНО-ТОРГОВАЯ ЭКСПЕДИЦІЯ ПО КИТАЮ.

1874–1875 ГОДОВЪ.

Собственность Издателя.

Фотографъ А. Э. Боярскій.

РУССКАЯ УЧЕНО-ТОРГОВАЯ ЭКСПЕДИЦІЯ ПО КИТАЮ.

1874–1875 ГОДОВЪ

Собственность Издателя.

Фотографъ А. Э. Боярскій.

РУССКАЯ УЧЕНО-ТОРГОВАЯ ЭКСПЕДИЦІЯ ПО КИТАЮ.
1874–1875 ГОДОВЪ

Собственность Издателя.

Фотографъ А. Э. Боярскій.

РУССКАЯ УЧЕНО-ТОРГОВАЯ ЭКСПЕДИЦІЯ ПО КИТАЮ.
1874-1875 ГОДОВЪ.

Собственность Издателя.

Фотографъ А. Э. Боярскій.