Отъ С.Петер. до Москвы 719 3/4 вер.

К 3-Росс. 410 э

ГЕРБЪ СПЕТЕРБУРГСКОЙ

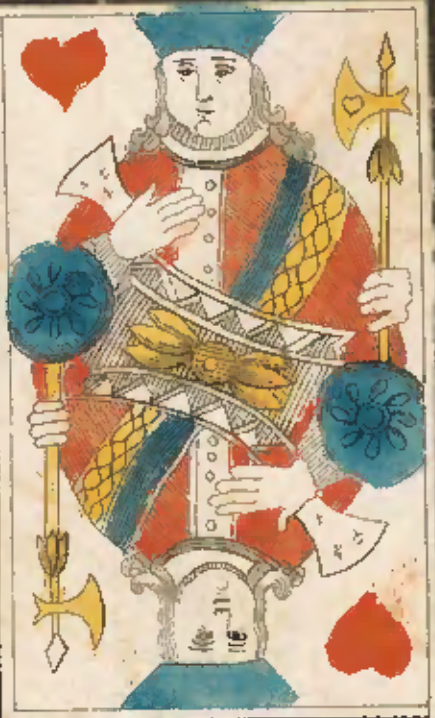

СПЕТЕРБУРГЪ	1
Шлиссельбургъ	2
Новая Ладога	3
Царское Село	4
Луга	5
Ораніенбаумъ	6
Ямбургъ	7
Гдовъ	8
Кронштадъ	9

Инв. 77135