El duodecimo mes llamauan, tepe ilhuitl, que quiere dezir la fiesta delos cerros, enel qual tiempo honrrauan a los cerros q̃ eran prodigiosos, como los bolcanes que echan fuego, y las sierras q̃ estan neuadas porque las tenian por cosa Diuina y asi los honrrauan como esta dicho enel tratado delos Ritos. hazian vnos cerros de diuersas semillas q̃ los Representauan y ponianles sus Rostros com aquiesta pintado, adornandoles las cabeças con plumas y Joyas, ~~hazi~~ les hazian grandes fiestas —

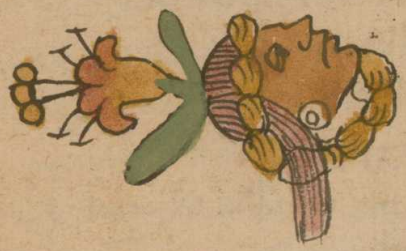

b
a
g
f
e
d
c
b
a
g
f
e
d
c
b
a
g
f
e
d

de sancto: locas evagelita

te sancto fracis cof cofesor

tepeilhuitl