M. Silvestre de Sacy

Cod. pict. 132

BAYERISCHE
STAATSBIBLIOTHEK
MÜNCHEN

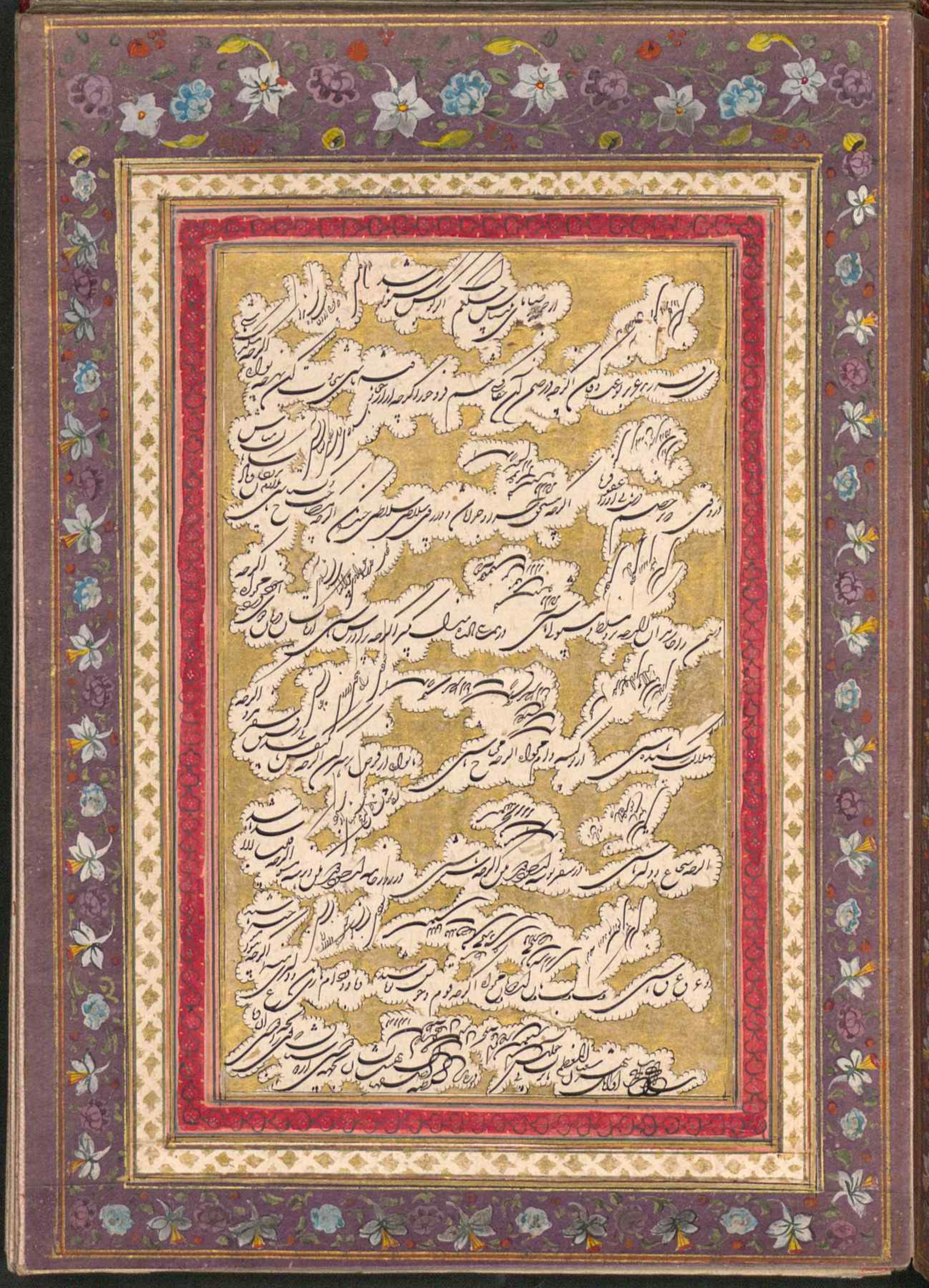

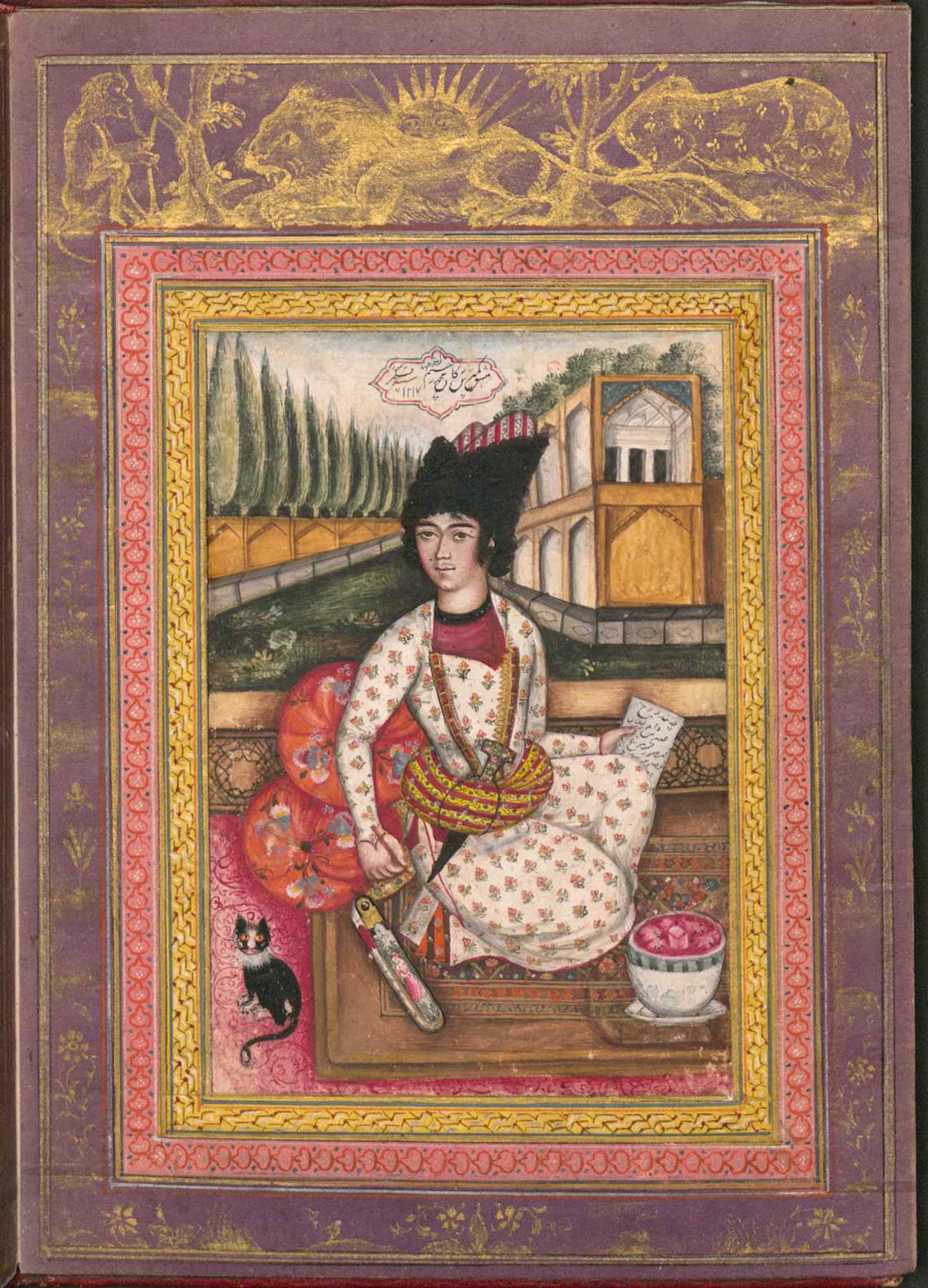

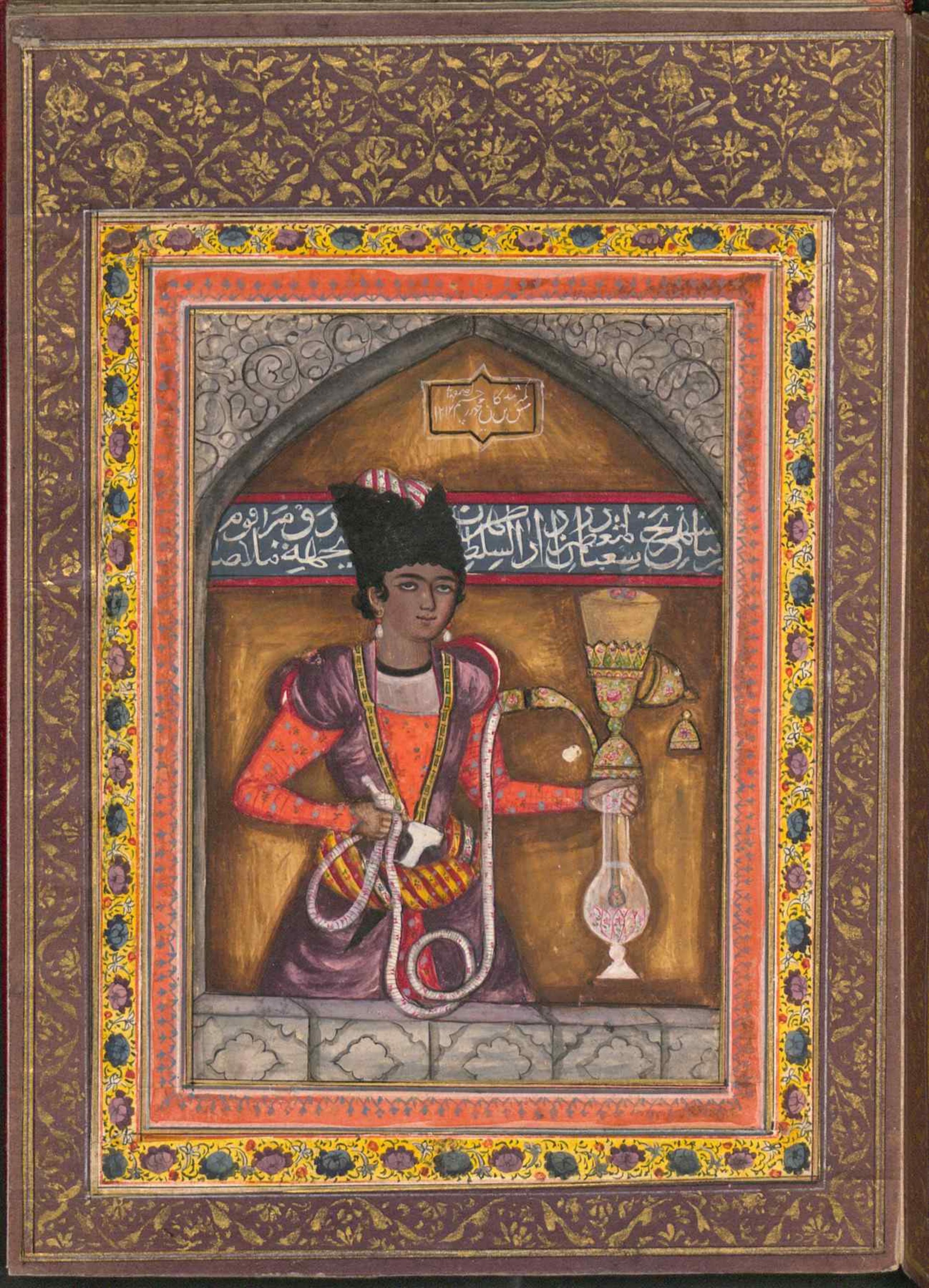

شاه مخمور مجلس دوشین

کرد آهنگ باده نوشین

باده صاف و ساقی ساده

همه اسباب عیش آماده

فقیر

هو الله سبحانه

پادشاها روز عیدت فرخ و فرخنده باد
چون لب ساغر مدامت کام جان فرخنده باد

در جهان تا سایهٔ خورشید را باشد نشان
سایهٔ خورشید حضرت جهان پاینده باد

الفقیر الحقیر المذنب
محمد هادی
۱۰۹۱

آن سفر کرده که از ما دل گرفت
جان فدایش هر کجا منزل گرفت

جان باقی بود یاری از چه رو
رفت و خوی عمر مستعجل گرفت

چون عالیحضرت رفیع منزلت سپهر اطواری بسطهاری میرزا فخر الدین

زید قدره در این چند روز اراده دارند که بخدمت جناب دوست حقیر برسند

بعد از آنکه ملاحظه میکنند که بهیچ وجه من الوجوه در ورود ایشان

نتیجه دوستی آنست که بهر تدبیر تواند که از جمال و کمال آزار است که بوده

یار بسیار گوی کسی آهرمنی را
مگذار بغارت گر صحبتی چمنی را

درخت غنچه برآورد و بلبلان مستند
جهان خوان و یاران بعیش بنوشند

دو دوست قدر نباشند صحبت همه
که مدتی ببرند و باز بنوشند

یکی درخت گل اندر میان خانه ماست
که سروهای چمن پیش قامتش پستند

اگر جهان همه دشمن شود بهمت دوست
خبر ندارم از آن شاه که در آن جهان هستند

تحریر اسطری بجهة دوستی از جهان قلمی گردید سالیخ روز شنبه ۱۲۲۲

BIBLIOTECA
NACIONAL
DE MADRID

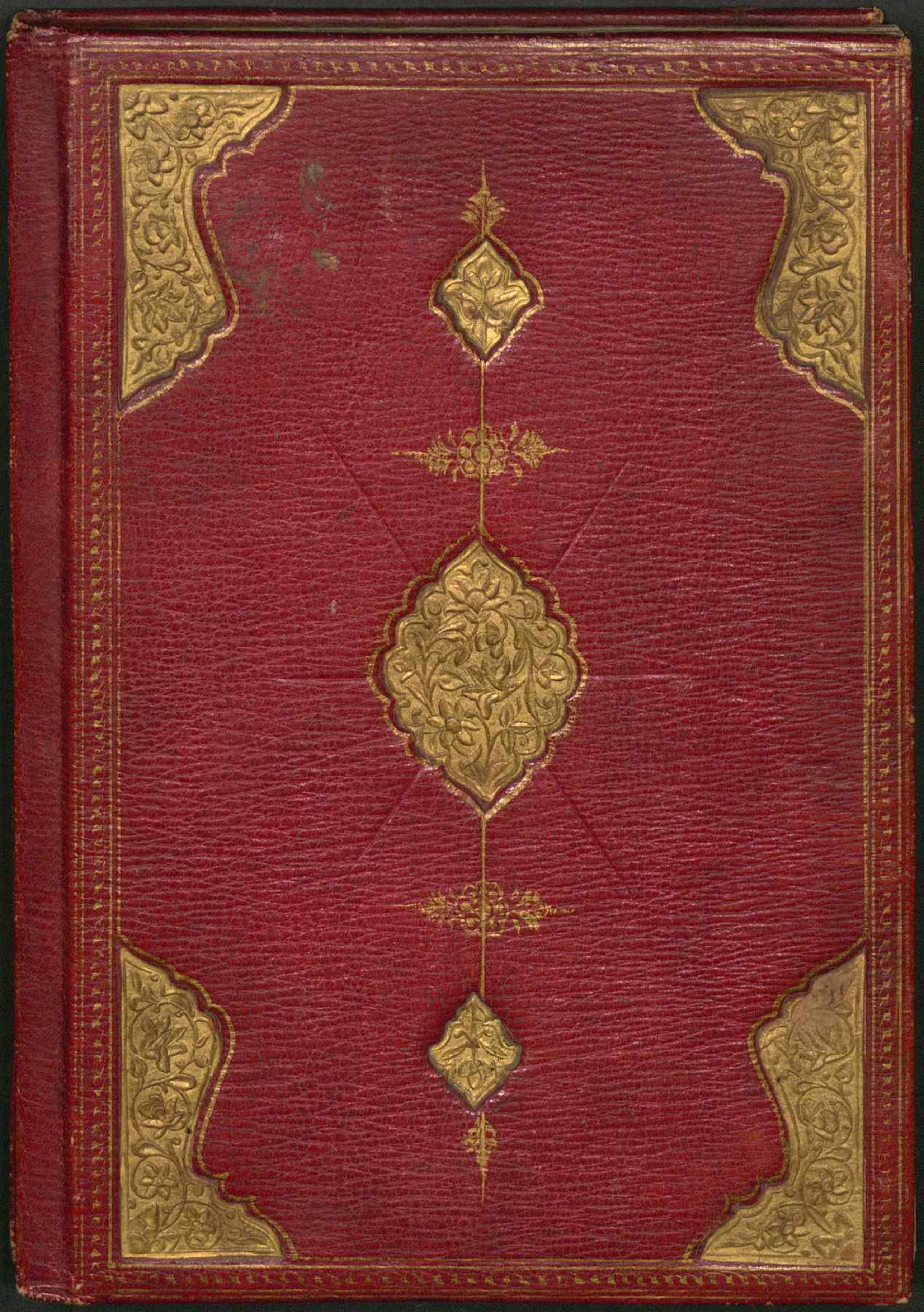

BAYERISCHE
STAATSBIBLIOTHEK
MÜNCHEN

Cod. pers. 132

BIBLIOTHECA
REGIA
MONACENSIS
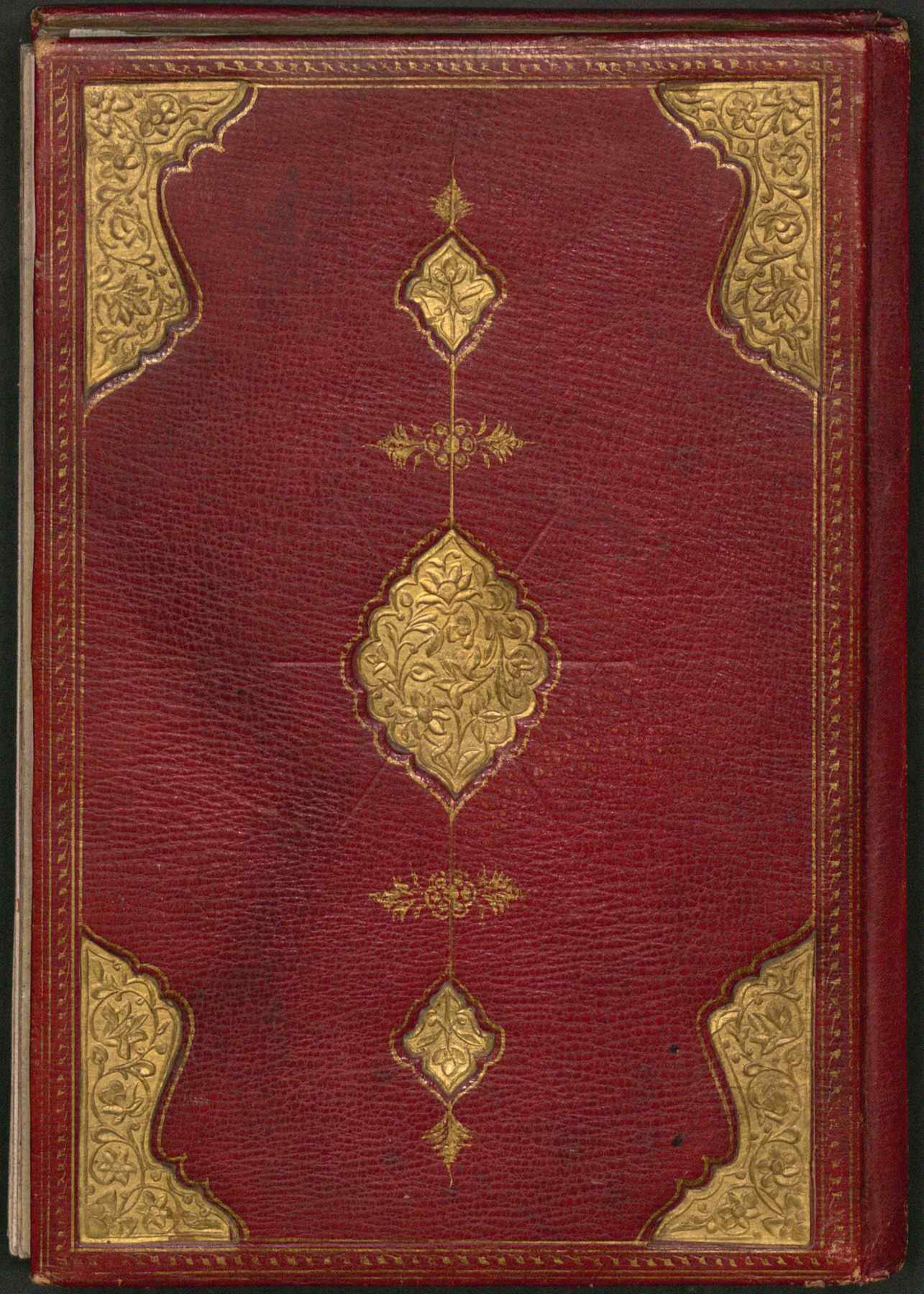
Cod. pers. 132